



GERESA
GERENCIA REGIONAL
DE SALUD LORETO

Rios Amazonas
IQUITOS - PERU
Maravilla Natural del Mundo



Gestión de Servicio Social

SALA SITUACIONAL EPIDEMIOLOGICO DE LORETO, AÑO 2023 (S.E 29) (Del 16 al 22 de julio 2023)

DIRECCION EJECUTIVA DEL CENTRO DE PREVENCION Y CONTROL-CPC
DIRECCION DE EPIDEMIOLOGIA



Enfermedades Notificadas por Semana Epidemiológica, Región Loreto, Año 2023 (SE 01-29)

N°	DIAGNOSTICOS	SEMANAS EPIDEMIOLOGICAS															Total general	%	%ACUMULADO
		1--15	16	17	18	19	20	21	22	23	24	25	26	27	28	29			
1	MALARIA POR P. VIVAX	5029	354	258	265	285	346	324	277	331	334	308	278	278	282	174	9123	35.69	35.69
2	DENGUE SIN SIGNOS DE ALARMA	4954	294	213	246	198	197	241	243	191	168	138	184	125	137	102	7639	29.88	65.57
3	LEPTOSPIROSIS	2367	239	196	217	175	187	230	202	198	157	148	223	144	126	76	4889	19.12	84.70
4	MALARIA P. FALCIPARUM	882	83	59	54	23	45	72	66	58	60	42	27	27	56	48	1602	6.27	90.96
5	DENGUE CON SIGNOS DE ALARMA	893	47	26	19	26	18	18	31	25	17	21	33	17	12	5	1208	4.73	95.69
6	OFIDISMO	190	15	8	12	18	7	15	13	5	13	11	6	13	13	15	355	1.39	97.08
7	SIFILIS NO ESPECIFICADA	76	4	4	9	8	5	7	7	6	6	4	7	4	2	3	152	0.59	97.67
8	LEISHMANIASIS CUTANEA	101	3	2	1	10	4	9	4	1	7	1	4	1			148	0.58	98.25
9	INFLUENZA A H1N1	9	10	18	22	15	13	5	2	2		1					97	0.38	98.63
10	HEPATITIS B	53	5	2	3	2	3		1	5	1	3	2		1		81	0.32	98.95
11	SIFILIS MATERNA	27	1			2	1	4	3	3	2	4	2	1	5		55	0.22	99.16
12	VARICELA SIN COMPLICACIONES	34	1			1	1			1	1	4	2				45	0.18	99.34
13	INFECCION GONOCOCICA	30			1					1			1		1		34	0.13	99.47
14	LEISHMANIASIS MUCOCUTANEA	22		1	2				1	1		1			1		29	0.11	99.58
15	MALARIA POR P. MALARIAE	26	1		1										1		29	0.11	99.70
16	SIND. PULM. POR HANTA VIRUS				1	4	2			1	1	2	2	1	1		15	0.06	99.76
17	DENGUE GRAVE	9						1				1					11	0.04	99.80
18	LOXOCELISMO		1	1		1			1	3			1	1			9	0.04	99.83
19	MUERTE MATERNA DIRECTA	5	1					1									7	0.03	99.86
20	VARICELA CON OTRAS COMPLICACIONES	4															4	0.02	99.88
21	SIFILIS CONGENITA	3				1											4	0.02	99.89
22	MUERTE MATERNA INDIRECTA	2				1											3	0.01	99.91
23	TOS FERINA				1									1	1		3	0.01	99.92
24	ENFERMEDAD DE CARRION NO DETERMINADA	2					1										3	0.01	99.93
25	ENFERMEDAD DE CHAGAS	2															2	0.01	99.94
26	LEPRA	2															2	0.01	99.94
27	SINDROME DE GUILLAIN BARRE				1										1		2	0.01	99.95
28	PARALISIS FLACIDA AGUDA					1	1										2	0.01	99.96
29	INFECCION POR VIH	2															2	0.01	99.97
30	ESAVI - EVENTO ADVERSO POST VACUNAL	2															2	0.01	99.98
31	MENINGITIS MENINGOCOCICA	1									1						2	0.01	99.98
32	FIEBRE AMARILLA SELVATICA													1			1	0.00	99.99
33	TIFUS EXANTEMATICO				1												1	0.00	99.99
34	ZIKA				1												1	0.00	100.00
35	FIEBRE DE CHIKUNGUNYA								1								1	0.00	100.00
36	MUERTE MATERNA INCIDENTAL														1		1	0.00	100.00
Total general		14727	1059	788	857	771	831	927	852	832	768	689	772	614	641	423	25564	100.00	

En la SE 29- 2023 se han notificado 36 daños bajo vigilancia, de ellas, 03 daños representan el **84.70 %** de enfermedades bajo vigilancia, siendo ellos: Malaria por P. vivax (**35.69%**), Dengue sin Signos de Alarma (**29.88%**), Leptospirosis (**19.12%**).

Durante el año 2022 en el mismo periodo se notificaron 32 daños, de los cuales Malaria P. vivax y Dengue sin signos de alarma fueron predominantes.

Enfermedades Notificadas por Semana Epidemiológica, Región Loreto, S.E. 01-29 - 2023

N°	DIAGNOSTICO	TIPO DE DIAGNOSTICO				Total general	
		CONFIRMADO	%	PROBABLE	%		SOSPECHOSO
1	MALARIA POR P. VIVAX	9123	100.00				9123
2	DENGUE SIN SIGNOS DE ALARMA	3156	41.31	4483	58.69		7639
3	LEPTOSPIROSIS	606	12.40	4283	87.60		4889
4	MALARIA P. FALCIPARUM	1602	100.00				1602
5	DENGUE CON SIGNOS DE ALARMA	590	48.84	618	48.28		1208
6	OFIDISMO	355	100.00				355
7	SIFILIS NO ESPECIFICADA	138	90.79	14	9.21		152
8	LEISHMANIASIS CUTANEA	81	54.73	67	45.27		148
9	INFLUENZA A H1N1	97	100.00				97
10	HEPATITIS B	45	55.56	36	44.44		81
11	SIFILIS MATERNA	49	89.09	6	10.91		55
12	VARICELA SIN COMPLICACIONES	45	100.00				45
13	INFECCION GONOCOCICA	32	94.12	2	5.88		34
14	LEISHMANIASIS MUCOCUTANEA	14	48.28	15	51.72		29
15	MALARIA POR P. MALARIAE	29	100.00				29
16	SIND. PULM. POR HANTA VIRUS		0.00	15	100.00		15
17	DENGUE GRAVE	9	81.82	2	18.18		11
18	LOXOCELISMO	9	100.00				9
19	MUERTE MATERNA DIRECTA	7	100.00				7
20	VARICELA CON OTRAS COMPLICACIONES	4	100.00				4
21	SIFILIS CONGENITA	4	100.00				4
22	MUERTE MATERNA INDIRECTA	3	100.00				3
23	TOS FERINA	1	33.33	2	66.67		3
24	ENFERMEDAD DE CARRION NO DETERMINADA			3	100.00		3
25	ENFERMEDAD DE CHAGAS	2	100.00				2
26	LEPRA	1	50.00	1	50.00		2
27	SINDROME DE GUILLAIN BARRE					2	2
28	PARALISIS FLACIDA AGUDA			2	100.00		2
29	INFECCION POR VIH	2	100.00				2
30	ESAVI - EVENTO ADVERSO POST VACUNAL			2	100.00		2
31	MENINGITIS MENINGOCOCICA	1	50.00	1	50.00		2
32	FIEBRE AMARILLA SILVATICA			1	100.00		1
33	TIFUS EXANTEMATICO	1	100.00				1
34	ZIKA					1	1
35	FIEBRE DE CHIKUNGUNYA			1	100.00		1
36	MUERTE MATERNA INCIDENTAL	1	100.00				1
	Total general	16007	62.62	9554	37.37	3	25564

Hasta la SE 29-2023, existen 15 enfermedades con 100% de confirmación y 19 enfermedades que se encuentran con diagnóstico probable y 2 sospechoso, De las enfermedades mas prevalentes como malaria por *P. vivax* y *P. falciparum* reporta **100%** de confirmación, mientras que leptospirosis, Dengue sin signos de alarma y dengue con signos de alarma presentan diagnósticos probables de **87.60%**; **58.69%** y **48.28%** respectivamente.

Del total de enfermedades solo el **62.62%** se logra confirmar, mientras que el **37.37%** se mantiene como probable



GOBIERNO REGIONAL

MALARIA

CANAL ENDÉMICO DE MALARIA EN LA REGIÓN LORETO. AÑOS 2022 (1-52) - 2023 (SE 29)

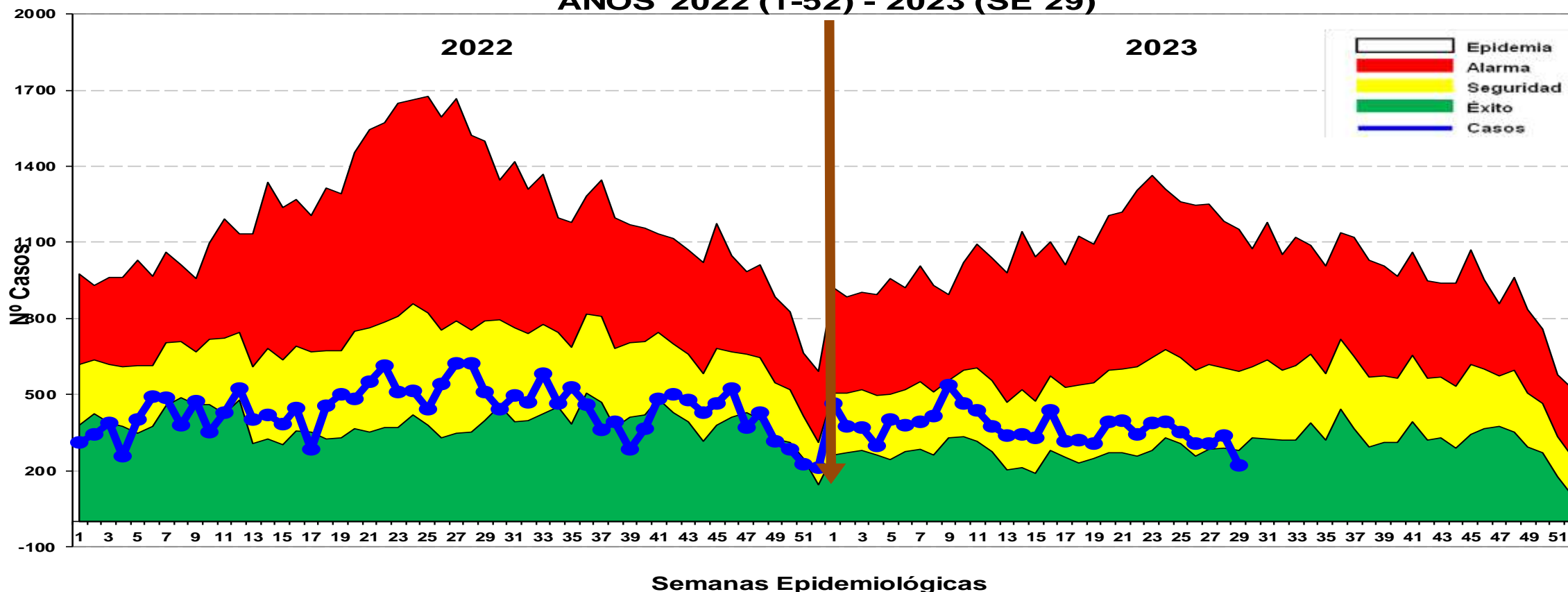

Hasta la SE 29-2023, se reportaron 10754 casos de malaria: 9123(84.83%) Malaria P. Vivax y 1602 (14.8%) Malaria falciparum y 29 casos de Malaria Malariae (0.26%). En el mismo periodo del 2022 se reportaron 13132 casos de malaria, 2378 casos mas que representa un 18.1% de disminución de los casos de malaria hasta la fecha. Hasta la presente semana en el 2023 no se notificaron defunciones, mientras en el 2022 hubieron 04 muertes. Los casos de malaria en las últimas 2 semanas se ubica en zona de ÉXITO.

Casos de Malaria por distritos, Región Loreto S.E. 01-29-2023

N°	DISTRITO	SEMANAS EPIDEMIOLOGICAS																	Total general	%	%ACUMULADO
		1--15	16	17	18	19	20	21	22	23	24	25	26	27	28	29					
1	PASTAZA	813	66	30	65	54	42	72	74	81	89	59	46	65	57	51	1664	15.47	15.47		
2	ANDOAS	1045	96	56	41	46	51	38	37	29	20	23	22	24	50	32	1610	14.97	30.44		
3	URARINAS	652	32	37	25	20	24	54	35	44	27	74	36	25	26	7	1118	10.40	40.84		
4	TROMPETEROS	554	70	34	25	27	53	63	21	39	47	19	23	31	25	19	1050	9.76	50.60		
5	YAVARI	360	52	46	29	31	63	44	44	52	50	40	25	28	21	15	900	8.37	58.97		
6	BALSAPUERTO	406	18	26	24	26	13	19	32	36	38	15	37	23	21	22	756	7.03	66.00		
7	NAPO	256	11	17	23	9	18	11	6	17	12	19	6	13	24	14	456	4.24	70.24		
8	SAN JUAN BAUTISTA	266	13	10	8	12	18	2	3	15	14	14	8	9	4	5	401	3.73	73.97		
9	TIGRE	145	12	16	5	10	8	13	26	17	16	13	23	21	43	25	393	3.65	77.62		
10	MAZAN	162	5	2	1	9	19	7	3	9	15	5	8	8	12	4	269	2.50	80.13		
11	LAGUNAS	196	4	3	19	15	8	2	4	7	3	1		1			263	2.45	82.57		
12	PUNCHANA	161	4	2	9	9	12	8	5	3	5	5	6	3	6		238	2.21	84.78		
13	MORONA	160	5	8	2	1	3		2	5	7	4	10	3	7	1	218	2.03	86.81		
14	BARRANCA	103	8	5	10	6	13	8	7	2	9	4	12	11	11	5	214	1.99	88.80		
15	MANSERICHE	122	8	4	7	3	11	11	10	3	7	2	2	1	2		193	1.79	90.60		
16	NAUTA	123	6	3	2	3	6	1	1	4	2	10	4	4	1	2	172	1.60	92.19		
17	TORRES CAUSANA	44	6	6	2	1	10	9	7	2	4	7	15	4	6	3	126	1.17	93.37		
18	YAQUERANA	51	5	3	5	3	3	9	8	2	6	12	4	5	3	4	123	1.14	94.51		
19	RAMON CASTILLA	48	2	2	1	8	2	6	3	9	6	8	5	3	9		112	1.04	95.55		
20	YURIMAGUAS	37	2	1	2	5	1	2	7	3	4	3	7	13	4	1	92	0.86	96.41		
21	IQUITOS	56	4		1	2		2		2		2	1	1	2	1	74	0.69	97.10		
22	ALTO NANAY	42	2		3	2	5	3	1	2	3		1	1	1	2	68	0.63	97.73		
23	ALTO TAPICHE	39		1	1			1									42	0.39	98.12		
24	SOPLIN	11								3	4	5	1	2		3	29	0.27	98.39		
25	TENIENTE MANUEL CLAVERO	11		1				1		2	3		3	4	1	2	28	0.26	98.65		
26	INDIANA	8			7	4	5	1				1					26	0.24	98.89		
27	BELEN	9	1	3	2	1	1	1	2					2	2		24	0.22	99.11		
28	PEBAS	4						7	3		1	2					17	0.16	99.27		
29	JEBEROS	11	2			1										1	15	0.14	99.41		
30	PUTUMAYO	7					1					2	3				13	0.12	99.53		
31	FERNANDO LORES	8			1			1									10	0.09	99.62		
32	SAN PABLO	5							2							2	9	0.08	99.71		
33	PARINARI	5	2														7	0.07	99.77		
34	YAGUAS	6	1														7	0.07	99.84		
35	SANTA CRUZ	2		1												1	4	0.04	99.88		
36	TAPICHE	2								1							3	0.03	99.90		
37	CAHUAPANAS	1													1		2	0.02	99.92		
38	LAS AMAZONAS		1				1										2	0.02	99.94		
39	MAQUIA	2															2	0.02	99.96		
40	TENIENTE CESAR LOPEZ ROJAS	1															1	0.01	99.97		
41	SAQUENA	1															1	0.01	99.98		
42	REQUENA	1															1	0.01	99.99		
43	CONTAMANA	1															1	0.01	100.00		
	Total general	5937	438	317	320	308	391	396	343	389	394	350	305	305	339	222	10754	100.00			

Hasta la SE 29-2023, 43 distritos reportaron 10754 casos de malaria (Malaria P. Vivax, Malaria P. Falciparum y Malaria P. Malariae), de ellos 10 distritos concentran el **80.15%** de los casos. Entre los 4 principales distritos que reportan el 50% de casos de malaria en la Región, se encuentran: **Pastaza (15.47%), Andoas (14.97%), Urarinas (10.40%) y Trompeteros (9.75 %)**, de las provincias de Datem del Marañón y Loreto

Estratificación del Riesgo de Malaria según Índice Parasitario Anual – IPA x 1000 hab. Región Loreto, Año 2023. S.E. 01-29

N°	NOMBRE	POB2023	MALARIA TOTAL	TIA POR MIL HAB.	NIVEL DE RIESGO	
1	PASTAZA	6645	1664	250.41	MUY ALTO RIESGO	
2	ANDOAS	16517	1610	97.48		
3	TROMPETEROS	11307	1021	90.30		
4	YAVARI	10369	900	86.80		
5	URARINAS	14198	1118	78.74		
6	YAQUERANA	2234	123	55.06		
7	TIGRE	7898	393	49.76		
8	MORONA	5144	218	42.38	ALTO RIESGO	
9	SOPLIN	717	29	40.45		
10	BALSAPUERTO	18760	756	40.30		
11	NAPO	18,190	456	25.07		
12	ALTO TAPICHE	1685	42	24.93		
13	TORRES CAUSANA	5,308	126	23.74		
14	ALTO NANAY	3,484	68	19.52		
15	MANSERICHE	10227	193	18.87		
16	MAZAN	14,533	269	18.51		
17	LAGUNAS	14429	263	18.23		
18	BARRANCA	17076	214	12.53		
19	TENIENTE MANUEL CLAVERO	2415	28	11.59		
20	NAUTA	35012	172	4.91		MEDIANO RIESGO
21	RAMON CASTILLA	24944	112	4.49		
22	YAGUAS	1584	7	4.42		
23	TAPICHE	933	3	3.22		
24	JEBEROS	5089	15	2.95		
25	PUTUMAYO	4479	13	2.90		
26	PUNCHANA	91,605	238	2.60		
27	SAN JUAN BAUTISTA	158,696	401	2.53		
28	INDIANA	11,923	26	2.18		
29	PEBAS	12819	17	1.33		
30	PARINARI	6228	7	1.12		
31	SANTA CRUZ	4544	4	0.88	BAJO RIESGO	
32	YURIMAGUAS	111866	92	0.82		
33	FERNANDO LORES	13,969	10	0.72		
34	SAN PABLO	13178	9	0.68		
35	IQUITOS	165,310	74	0.45		
36	BELEN	72,223	24	0.33		
37	SAQUENA	3105	1	0.32		
38	LAS AMAZONAS	8,563	2	0.23		
39	CAHUAPANAS	8568	2	0.23		
40	MAQUIA	8775	2	0.23		
41	TENIENTE CESAR LOPEZ ROJAS	6577	1	0.15		
42	REQUENA	28528	1	0.04		
43	CONTAMANA	29000	1	0.03		
	TOTAL	1008654	10725	10.63		

Según el nivel de riesgo para Malaria Vivax y Malaria P. Falciparum, los distritos de **Pastaza, Andoas, Trompeteros, Yavarí, Urarinas y yaquerana** se encuentran en **Muy Alto Riesgo**, **13** distritos califican con el nivel Alto Riesgo, **11** distritos como Mediano Riesgo, y **13** distritos como Bajo Riesgo, quedando **10** distritos sin riesgo por no reportan casos de Malaria.

Casos de Malaria Vivax por distritos, Región Loreto, S.E. 1-29 2023

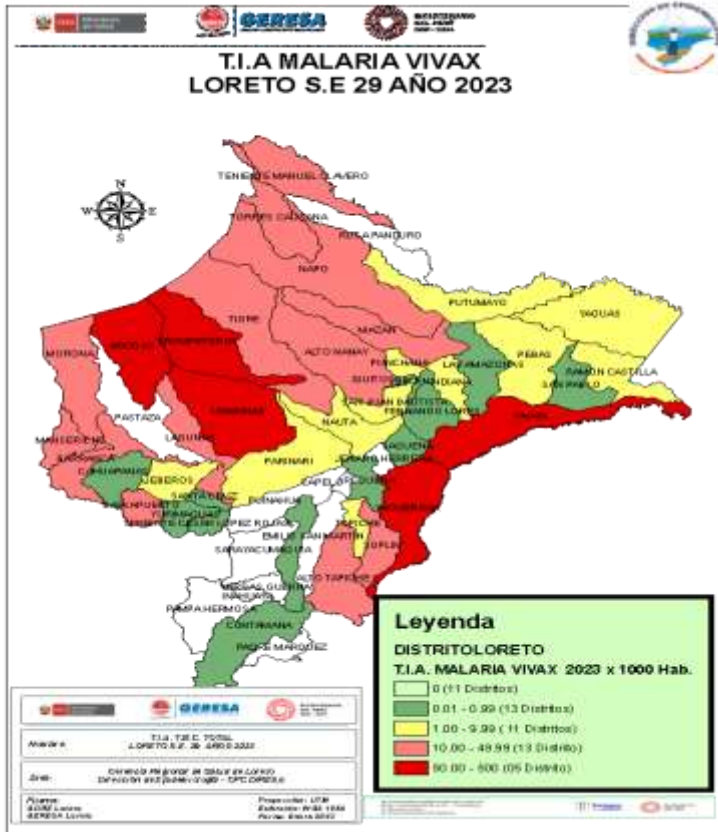

Según el mapa de riesgo de malaria P. Vivax, tenemos 05 distritos en muy alto riesgo: Andoas, Pastaza, Trompeteros, Urarinas, Yaquerana . 11 distritos acumulan el 80.04% de los casos de malaria en la región de Loreto. 10 distritos no reportan caso de malaria por P. vivax en las ultimas 12 semanas.

N°	DISTRITO	SEMANAS EPIDEMIOLOGICAS															Total general	%	%ACUMULADO
		1--15	16	17	18	19	20	21	22	23	24	25	26	27	28	29			
1	ANDOAS	842	73	42	33	42	34	34	24	27	18	21	17	21	46	28	1302	14.27	14.27
2	PASTAZA	483	39	17	36	45	33	44	46	51	59	38	35	51	37	37	1051	11.52	25.79
3	URARINAS	534	24	31	21	20	24	37	25	39	24	68	29	24	23	5	928	10.17	35.96
4	TROMPETEROS	454	59	23	23	26	44	50	18	28	35	13	19	25	18	11	846	9.27	45.24
5	BALSAPUERTO	405	18	26	24	26	13	19	32	36	38	15	37	23	21	22	755	8.28	53.51
6	YAVARI	273	38	33	18	24	54	39	37	46	42	37	25	28	18	13	725	7.95	61.46
7	NAPO	255	11	17	23	9	18	11	6	17	12	19	6	13	24	14	455	4.99	66.45
8	SAN JUAN BAUTISTA	264	13	9	8	12	18	2	3	15	14	14	8	9	4	5	398	4.36	70.81
9	TIGRE	127	12	16	5	9	7	8	21	13	11	9	23	18	26	8	313	3.43	74.24
10	MAZAN	159	5	2	1	9	19	7	3	9	15	5	8	8	12	4	266	2.92	77.16
11	LAGUNAS	196	4	3	19	15	8	2	4	7	3	1		1			263	2.88	80.04
12	PUNCHANA	158	4	2	9	9	12	8	5	3	5	5	6	3	6		235	2.58	82.61
13	BARRANCA	100	8	5	10	6	13	8	7	2	9	4	12	11	11	5	211	2.31	84.93
14	MANSERICHE	122	8	4	7	3	11	11	10	3	7	2	2	1	2		193	2.12	87.04
15	MORONA	133	5	8	1	1	3		2	5	7	4	10	3	5	1	188	2.06	89.10
16	NAUTA	118	6	3	2	2	6	1	1	4	2	10	4	4	1	2	166	1.82	90.92
17	TORRES CAUSANA	44	6	5	2	1	10	9	7	2	4	7	15	4	6	3	125	1.37	92.29
18	YAQUERANA	50	5	3	5	3	3	9	8	2	6	12	4	5	3	4	122	1.34	93.63
19	RAMON CASTILLA	47	2	2	1	8	2	6	3	9	6	8	5	3	8		110	1.21	94.84
20	YURIMAGUAS	36	2	1	2	5	1	2	7	3	4	3	7	13	4	1	91	1.00	95.83
21	IQUITOS	56	3		1	2		2		2		2	1	1	2	1	73	0.80	96.63
22	ALTO NANAY	42	2		3	2	5	3	1	2	3		1	1	1	2	68	0.75	97.38
23	ALTO TAPICHE	39		1	1				1								42	0.46	97.84
24	SOPLIN	11								3	4	5	1	2		3	29	0.32	98.16
25	TENIENTE MANUEL CLAVERO	11		1				1		2	3		3	4	1	2	28	0.31	98.46
26	INDIANA	8			7	4	5	1				1					26	0.28	98.75
27	BELEN	9	1	3	2	1	1	1	2					2	2		24	0.26	99.01
28	PEBAS	4						7	3		1	2					17	0.19	99.20
29	JEBEROS	11	2		1											1	15	0.16	99.36
30	PUTUMAYO	7				1					2	3					13	0.14	99.51
31	FERNANDO LORES	8			1			1									10	0.11	99.61
32	YAGUAS	6	1														7	0.08	99.69
33	PARINARI	5	2														7	0.08	99.77
34	SAN PABLO	3							2							1	6	0.07	99.83
35	SANTA CRUZ	2		1												1	4	0.04	99.88
36	TAPICHE	1								1							2	0.02	99.90
37	LAS AMAZONAS		1			1											2	0.02	99.92
38	CAHUAPANAS	1													1		2	0.02	99.94
39	REQUENA	1															1	0.01	99.95
40	SAQUENA	1															1	0.01	99.97
41	CONTAMANA	1															1	0.01	99.98
42	TENIENTE CESAR LOPEZ ROJAS	1															1	0.01	99.99
43	MAQUIA	1															1	0.01	100.00
	Total general	5029	354	258	265	285	346	324	277	331	334	308	278	278	282	174	9123	100.00	

Casos de Malaria Falciparum por distritos, Región Loreto, S.E 1- 29 - 2023

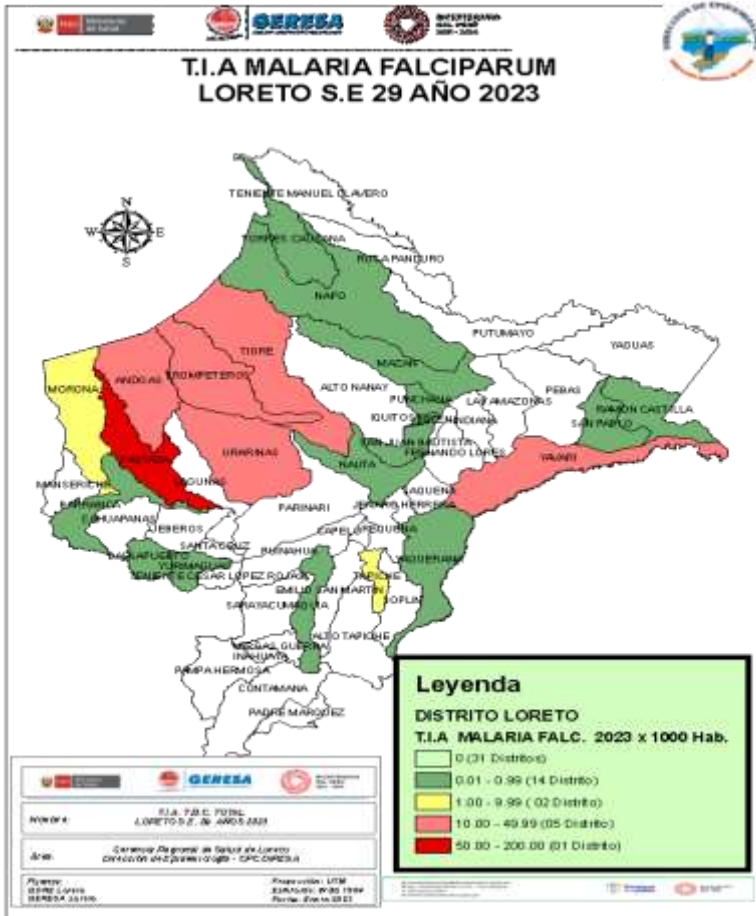

N°	DISTRITO	SEMANAS EPIDEMIOLOGICAS														Total general	%	%ACUMULADO	
		1--15	16	17	18	19	20	21	22	23	24	25	26	27	28				29
1	PASTAZA	330	27	13	29	9	9	28	28	30	30	21	11	14	20	14	613	38.26	38.26
2	ANDOAS	203	23	14	8	4	17	4	13	2	2	2	5	3	4	4	308	19.23	57.49
3	URARINAS	118	8	6	4			17	10	5	3	6	7	1	3	2	190	11.86	69.35
4	TROMPETEROS	74	10	11	1	1	9	13	3	11	12	6	4	6	6	8	175	10.92	80.27
5	YAVARI	87	14	13	11	7	9	5	7	6	8	3			3	2	175	10.92	91.19
6	TIGRE	18				1	1	5	5	4	5	4		3	17	17	80	4.99	96.19
7	MORONA	27			1										2		30	1.87	98.06
8	NAUTA	5				1											6	0.37	98.43
9	SAN PABLO	2													1		3	0.19	98.62
10	SAN JUAN BAUTISTA	2		1													3	0.19	98.81
11	MAZAN	3															3	0.19	99.00
12	BARRANCA	3															3	0.19	99.18
13	PUNCHANA	3															3	0.19	99.37
14	RAMON CASTILLA	1													1		2	0.12	99.50
15	NAPO	1															1	0.06	99.56
16	MAQUIA	1															1	0.06	99.62
17	TAPICHE	1															1	0.06	99.68
18	YAQUERANA	1															1	0.06	99.75
19	BALSAPUERTO	1															1	0.06	99.81
20	YURIMAGUAS	1															1	0.06	99.87
21	TORRES CAUSANA				1												1	0.06	99.93
22	IQUITOS			1													1	0.06	100.00
	Total general	882	83	59	54	23	45	72	66	58	60	42	27	27	56	48	1602	100.00	

22 distritos reportan casos de malaria falciparum hasta la SE 29-2023, según el mapa de riesgo el **distrito de Pastaza** está considerado como de muy alto riesgo, el **80.27%** se concentran en 4 distritos ellos son: Pastaza, Andoas Urarinas y Trompeteros. En la misma semana epidemiológica con respecto al 2022 se observa una disminución de 1000 casos de *P. falciparum* (**-48.49%**)

Casos de Malaria y Tasa de Incidencia por etapas de vida, Región Loreto SE 01-29 2023.

ETAPA DE VIDA	TIPO DE MALARIA			TOTAL	%
	P. VIVAX	P. FALCIAPRUM	P.MALARIAE		
NIÑO (<5AÑOS)	1802	311	3	2116	19.68
NIÑO (5 - 11 AÑOS)	2452	491	5	2948	27.41
ADOLESCENTE(12-17 AÑOS)	1464	242	10	1716	15.96
JOVEN (18-29 AÑOS)	1437	270	5	1712	15.92
ADULTO (30-59 AÑOS)	1695	260	6	1961	18.24
ADULTO MAYOR(+60 AÑOS)	273	28		301	2.80
TOTAL	9123	1602	29	10754	100.00

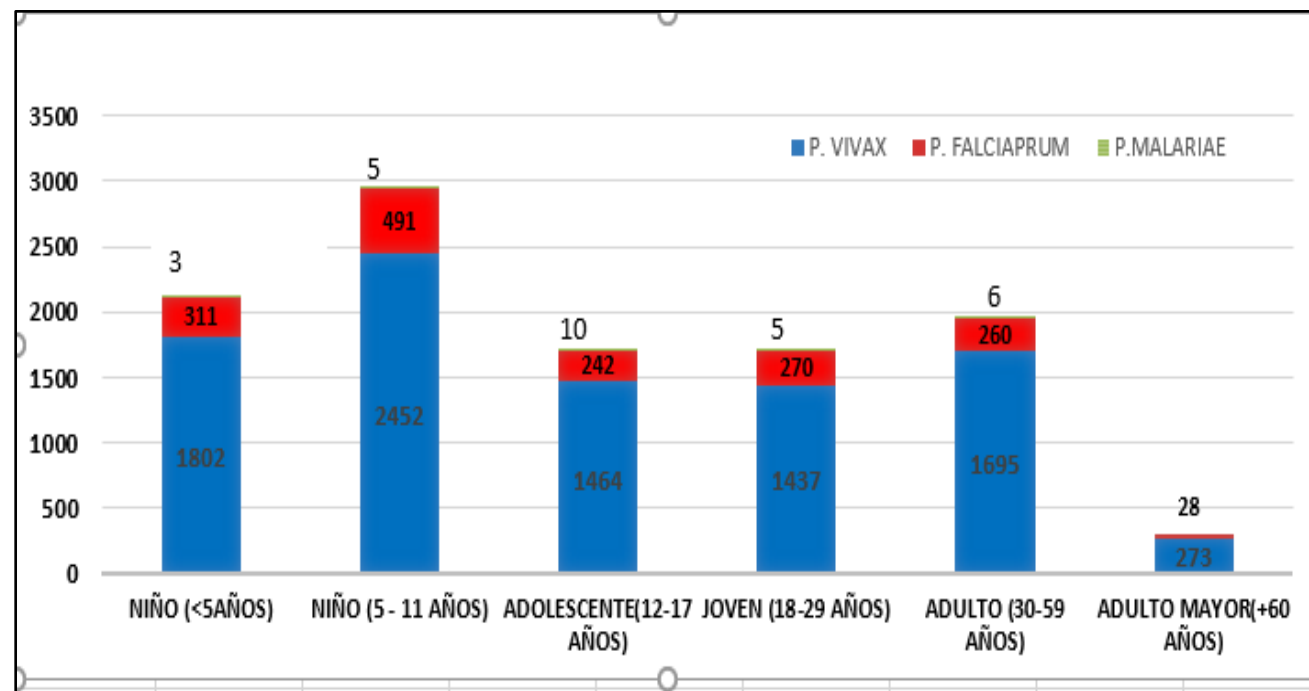

Fuente: Base de datos del Noti Web de la Dirección de Epidemiología- GERESA Loreto

La etapa de vida niño concentra el **47.09** de los casos de malaria en la región, seguido de la etapa adulto (**18.24%**). Para la los casos de Malaria P. Vivax y Malaria P. Falciparum, la etapa de vida mas afectada son los niños de 5 a 11 años (**27.41%**) , para los casos de Malaria P. Malariae se concentran en la etapa adolescente con (**15.96%**).



GOBIERNO REGIONAL DE LORETO

DENGUE

CANAL ENDÉMICO DE DENGUE EN LORETO. AÑOS 2022 (SE.1 - 52) - 2023 (SE. 29)

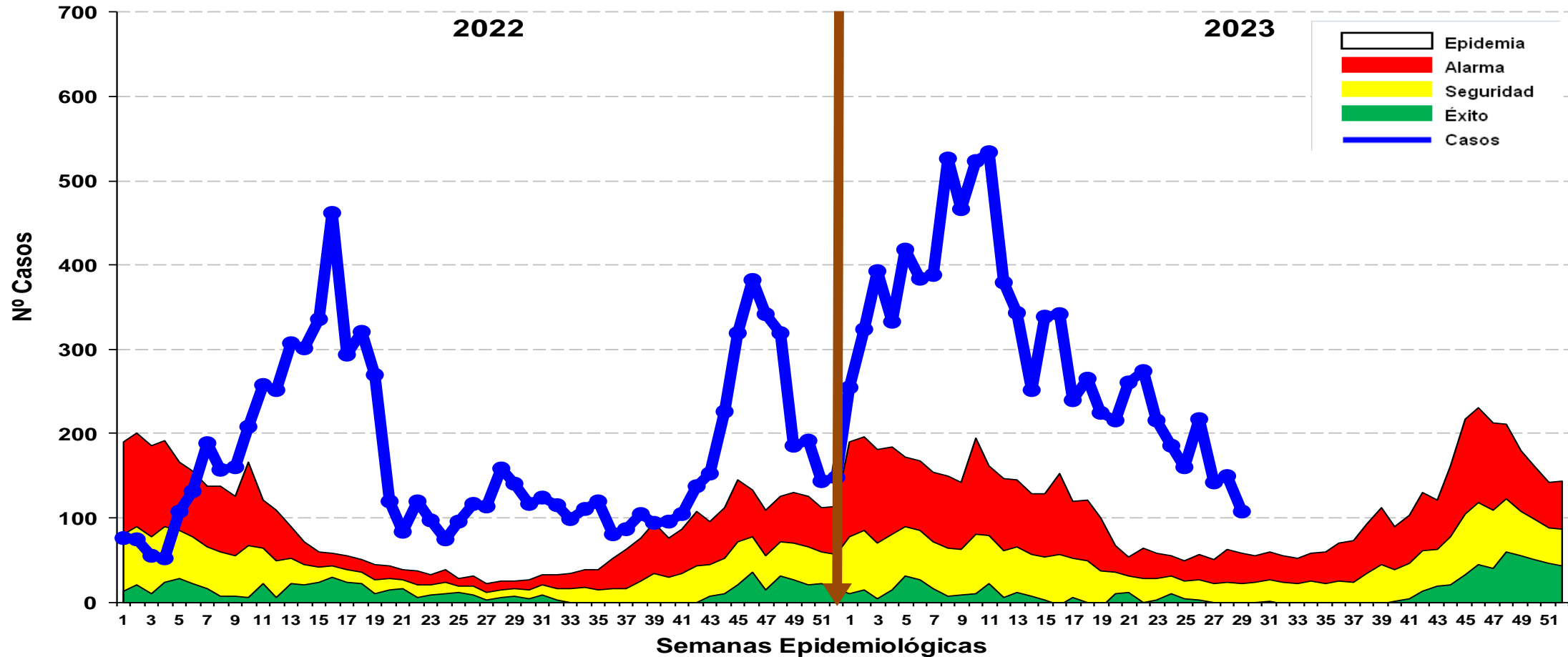

Fuente: Base de datos del Noti Web de la Dirección de Epidemiología- GERESA Loreto

Hasta la SE 29-2023 se reportó 8,850 casos de dengue: 3,755 (42.42%) son confirmados y 5,095 (57.57%) son probables, en espera de su clasificación final. Se reportaron 7,631 (86.22%) casos Dengue Sin Señales de Alarma, 1208 (13.6%) casos Dengue con Señales de Alarma y 11 (0.12%) casos de Dengue Grave. En el 2022 se reportaron 5,133 casos de dengue en el mismo período, en relación al año 2023 se incrementaron 3717 casos más. Los casos de dengue en el presente año se han ubicado en **ZONA EPIDÉMICA**, en las últimas semanas se observa un descenso.

Casos de Dengue notificados según distritos, Región Loreto SE 01-29- 2023.

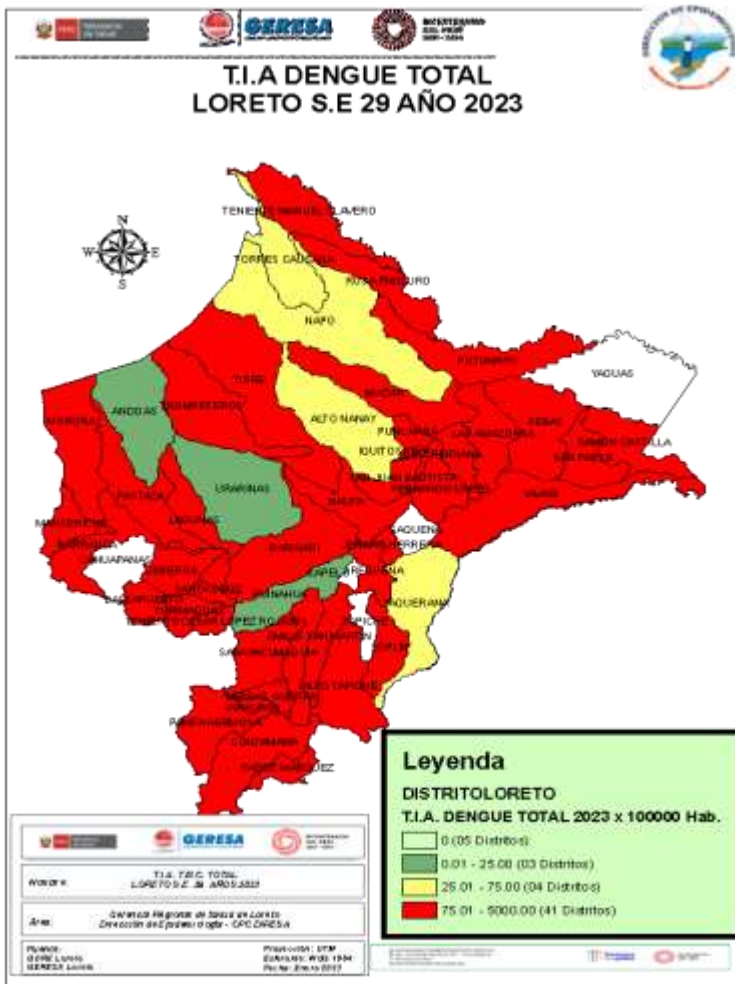

N°	DISTRITO	SEMANAS EPIDEMIOLOGICAS																Total general	%	%ACUMULADO
		1--15	16	17	18	19	20	21	22	23	24	25	26	27	28	29				
1	YURIMAGUAS	1243	75	65	69	37	16	27	29	13	23	22	32	32	44	26	1753	19.81	19.81	
2	PUNCHANA	887	69	42	46	36	45	50	58	54	24	23	87	25	15	9	1470	16.61	36.42	
3	IQUITOS	761	36	43	48	41	50	68	81	65	49	36	35	21	27	23	1384	15.64	52.06	
4	BARRANCA	303	35	17	13	16	17	41	41	26	20	15	6	5	6		561	6.34	58.40	
5	SAN JUAN BAUTISTA	364	15	8	5	6	13	8	10	13	13	12	11	17	11	13	519	5.86	64.26	
6	CONTAMANA	335	3	8	7	6	6	11	18	8	20	19	14	7	12	10	484	5.47	69.73	
7	RAMON CASTILLA	323	18	5	6	8	11	8	3	4	8						394	4.45	74.18	
8	SARAYACU	202	15	8	8	11	17	17	6	4	3				4	3	298	3.37	77.55	
9	LAGUNAS	176	8	3	5	2	3	3	2	5	3	4	1	8	10	7	240	2.71	80.26	
10	BELEN	126	11	5	7	7	9	1	2	3	2	6	5	3	3	3	193	2.18	82.44	
11	PUTUMAYO	149			15	13	8	2				1					188	2.12	84.57	
12	REQUENA	119	6	5	10	8	7	6	4	2		1	2	5	2	2	179	2.02	86.59	
13	MORONA	97	9	1	1	3	1	1	3	2	4	8	17	2	4		153	1.73	88.32	
14	JENARO HERRERA	108	8	5	4	16		1									142	1.60	89.92	
15	NAUTA	113										1	1	3	1		119	1.34	91.27	
16	TENIENTE MANUEL CLAVERO	111			2	1	3										117	1.32	92.59	
17	INAHUAYA	16	6	5			1	2	5	10	9	1		1			56	0.63	93.22	
18	JEberos	22	2	1	6	2	1	3	4	1	2	4		1	2		51	0.58	93.80	
19	EMILIO SAN MARTIN	49															49	0.55	94.35	
20	PARINARI	41	4	3													48	0.54	94.89	
21	MANSERICHE	44				2						2					48	0.54	95.44	
22	MAZAN	26			2	1			3	4	1				1		38	0.43	95.87	
23	INDIANA	20				1		1				2	2	2	3	2	4	37	0.42	96.28
24	PEBAS	35														1		36	0.41	96.69
25	FERNANDO LORES	33	1	1	1												36	0.41	97.10	
26	VARGAS GUERRA	23			1			1					1	1		1	28	0.32	97.41	
27	TENIENTE CESAR LOPEZ ROJAS	22	1	1				1							1		26	0.29	97.71	
28	BALSAPUERTO	9	1	3	6		1							1	1		22	0.25	97.96	
29	TIGRE	20										1					21	0.24	98.19	
30	TROMPETEROS	6	10	2	1			1							1		21	0.24	98.43	
31	PAMPA HERMOSA	4						3	1					2	6	1	3	20	0.23	98.66
32	PASTAZA	12		2				1		2	1	1					19	0.21	98.87	
33	MAQUIA	11	4	1		1	2										19	0.21	99.09	
34	SAN PABLO	3		2	2	3		5				1					16	0.18	99.27	
35	PADRE MARQUEZ	6	1	3				1		1				1			13	0.15	99.41	
36	YAVARI	7								1	1					1	10	0.11	99.53	
37	NAPO	7	1														8	0.09	99.62	
38	SANTA CRUZ	4				1										2	7	0.08	99.70	
39	LAS AMAZONAS	6			1												7	0.08	99.78	
40	ANDOAS	2				1											4	0.05	99.82	
41	ALTO TAPICHE	3															3	0.03	99.86	
42	ROSA PANDURO	3															3	0.03	99.89	
43	TORRES CAUSANA	2			1									1			3	0.03	99.92	
44	ALTO NANAY	1	1														2	0.02	99.95	
45	URARINAS	1											1				2	0.02	99.97	
46	YAQUERANA		1														1	0.01	99.98	
47	SOPLIN														1		1	0.01	99.99	
48	PUINAHUA	1															1	0.01	100.00	
	Total general	5856	341	239	265	224	215	260	274	216	185	160	217	142	149	107	8850	100.00		

Fuente: Base de datos del Noti Web de la Dirección de Epidemiología- GERESA Loreto

De los 53 distritos de la región, 48 de ellos reportan casos de Dengue; el **82.44%** de los casos se concentran en 10 distritos. Según el mapa de riesgo, 41 distritos se estratifican como alto riesgo, 04 distritos en mediano riesgo, hay 03 distritos sin riesgo a dengue.

Casos de Dengue notificados por etapas de vida, Región Loreto SE 01- 29 2023.

ETAPA DE VIDA	TIPO DE MALARIA			TOTAL	%
	DENGUE SIN SEÑALES DE AALARMA	DENGUE CON SEÑALES DE ALARMA	DENGUE GRAVE		
NIÑO (<5AÑOS)	650	115	2	767	8.67
NIÑO (5 - 11 AÑOS)	1545	252	3	1800	20.34
ADOLESCENTE(12-17 AÑOS)	1267	201	0	1468	16.59
JOVEN (18-29 AÑOS)	1479	234	4	1717	19.40
ADULTO (30-59 AÑOS)	2136	329	1	2466	27.86
ADULTO MAYOR(+60 AÑOS)	554	77	1	632	7.14
TOTAL	7631	1208	11	8850	100.00

Fuente: Base de datos del Noti Web de la Dirección de Epidemiología- GERESA Loreto

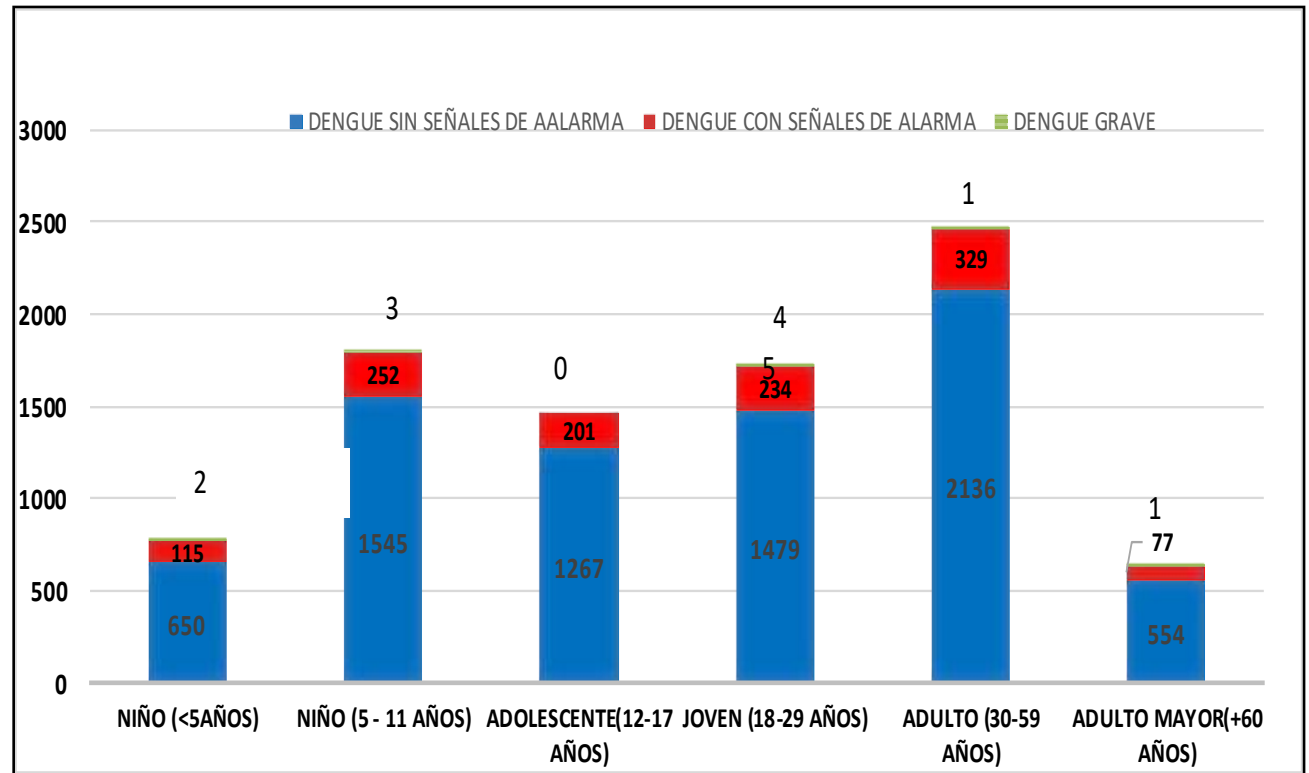

Hasta la SE 29-2023, del total de los casos de dengue, la etapa de vida niño (0 a 11 años) concentra el **29.10%** de los casos, seguido de la etapa de vida adulto con **(27.86%)**.

Fallecidos

Se reporta 1 fallecido de sexo femenino por Dengue Grave: Confirmado (22 años) procedente del distrito de Vargas Guerra provincia de Ucayali. En el 2022 hasta la SE29, se reportaron 6 fallecidos: (02) distrito de Yurimaguas, (01) Mazán, (01) Punchana, (01) San Juan Bautista, (01) todos con diagnóstico de dengue grave.

Casos de Dengue según clasificación, hospitalizados según reporte diario. GERESA Loreto - Julio 2023. (Corte 26/07/2023)

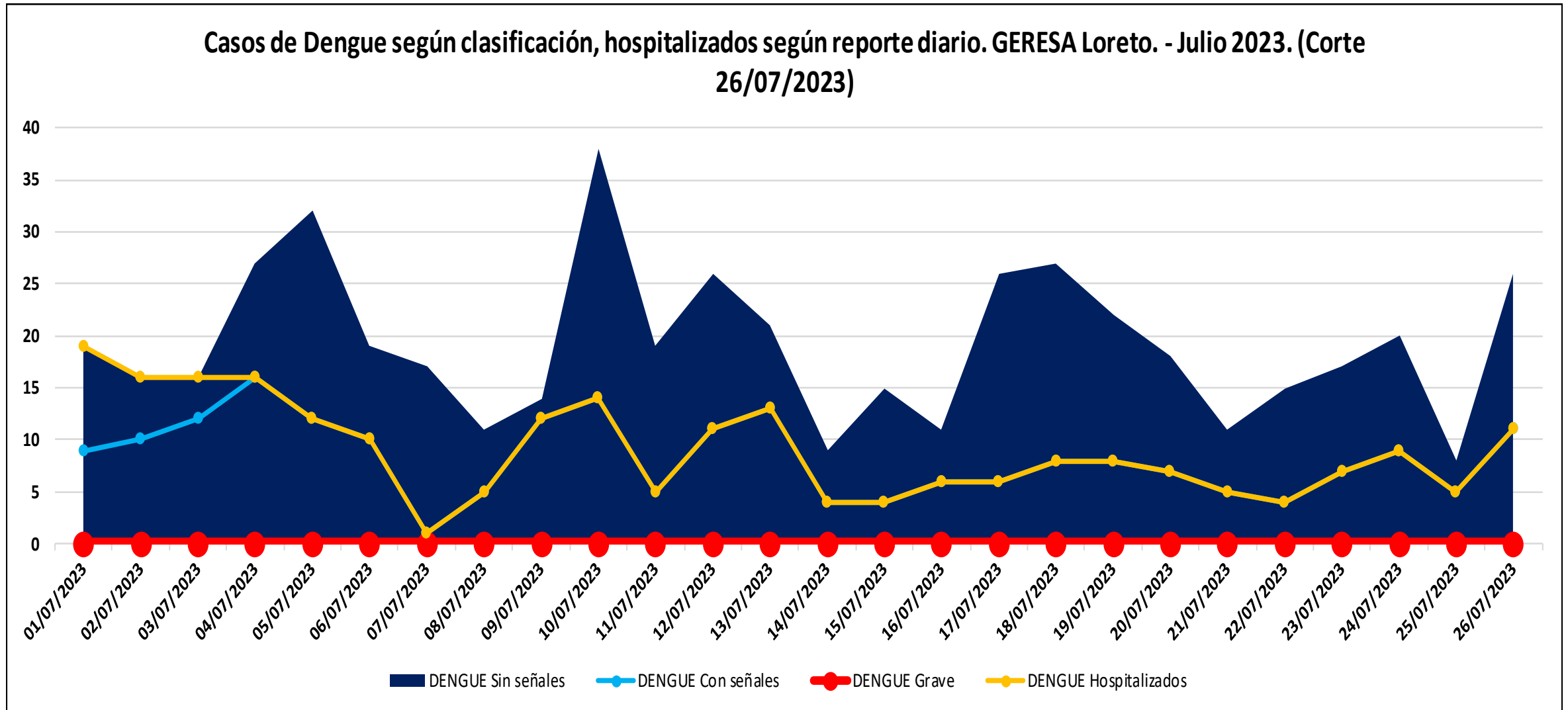

Mapa de Calor de Casos de Dengue en la Ciudad de Iquitos de las Semanas Epidemiológicas 28 - 29 Julio de 2023



PREVENCIÓN Y CONTROL DEL DENGUE

INDICE AEDICO EN LOS CUATROS DISTRITOS DE LA CIUDAD DE IQUITOS-DEL 11 AL 12 DE JULIO-2023

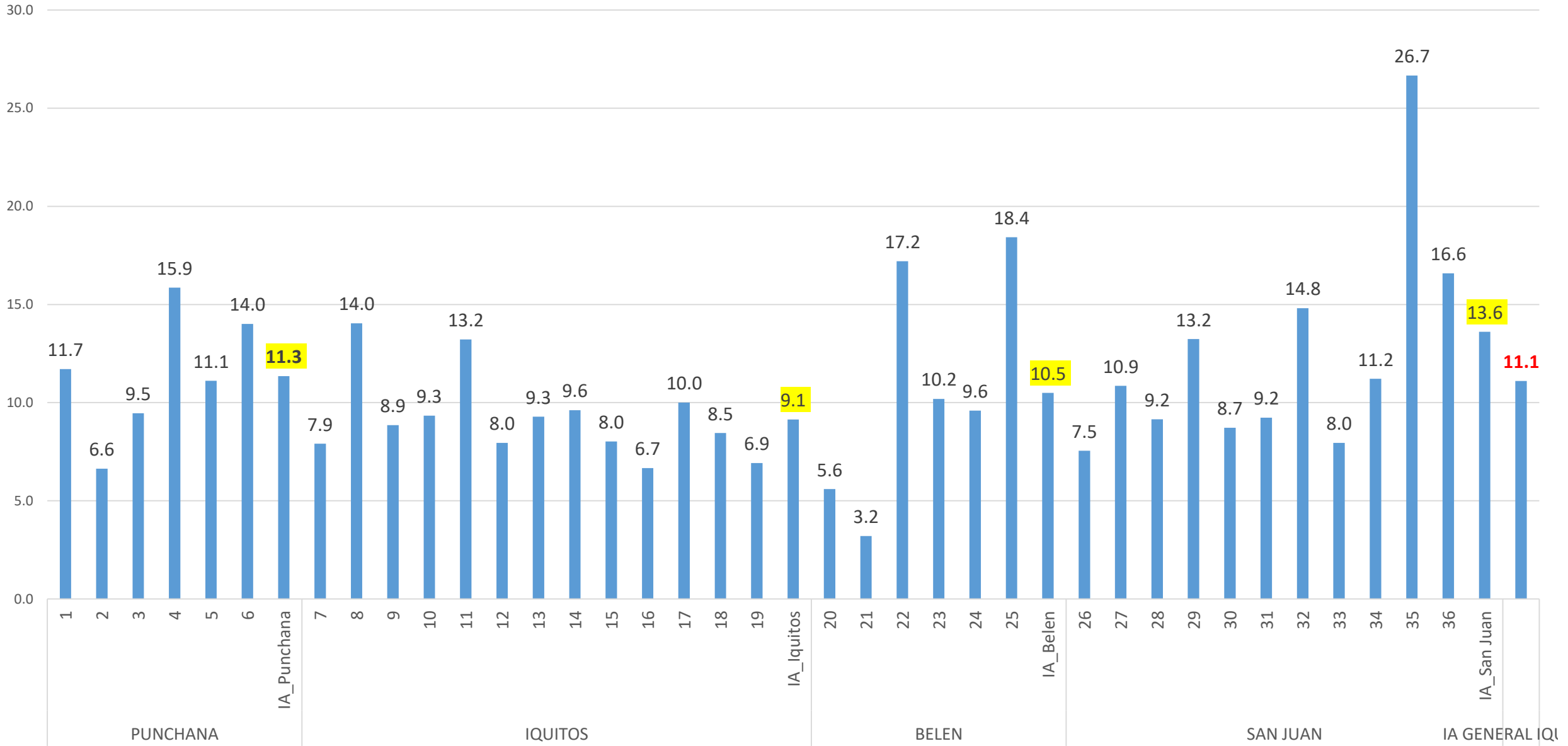

INDICE AEDICO EN LOS CUATRO DISTRITO CIUDAD DE IQUITOS -2023

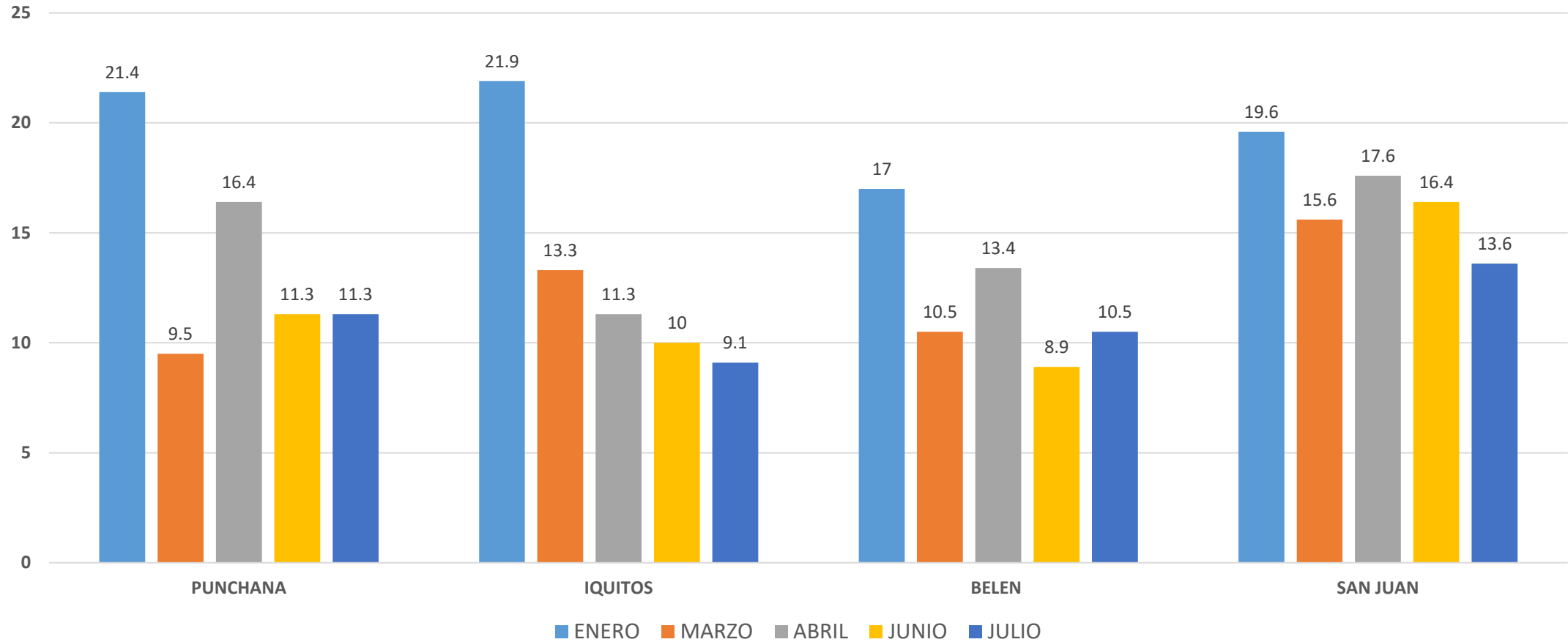

INDICE AEDICO CIUDAD DE IQUITOS 2023

DISTRITO	SECTORES	ENERO	MARZO	ABRIL	JUNIO	JULIO
PUNCHANA	1	19.3	10.7	14.5	7.3	11.7
	2	20.3	9.7	8.7	7.9	6.6
	3	24.4	14.4	17.0	11.6	9.5
	4	23.7	9.5	20.0	13.1	15.9
	5	24.2	4.4	14.3	11.7	11.1
	IA_Punchana	21.4	9.5	16.4	11.3	11.3
IQUITOS	7	16.7	12.5	13.4	14.4	7.9
	8	24.0	10.7	14.5	14.7	14.0
	9	23.1	13.4	18.1	16.3	8.9
	10	23.1	10.1	17.4	11.8	9.3
	11	29.5	15.4	6.5	9.2	13.2
	12	19.9	10.9	5.7	5.2	8.0
	13	15.9	12.8	8.9	6.8	9.3
	14	28.5	16.2	7.8	18.1	9.6
	15	21.8	19.0	13.5	3.6	8.0
	16	18.7	15.4	11.4	6.2	6.7
	17	23.7	12.4	11.5	8.2	10.0
	18	19.8	11.6	15.0	11.1	8.5
	19	12.3	9.8	3.9	3.6	6.9
IA_Iquitos	21.9	13.3	11.3	10	9.1	
BELEN	20	15.6	7.7	8.5	4.7	5.6
	21	11.9	7.7	11.7	7.5	3.2
	22	15.8	7.6	7.8	7.6	17.2
	23	30.6	15.9	16.1	12.3	10.2
	24	8.3	16.1	16.4	6.6	9.6
	25	25.8	4.6	15.4	12.0	18.4
IA_Belen	17	10.5	13.4	8.9	10.5	
SAN JUAN	26	13.1	12.2	9.7	7.8	7.5
	27	13.0	5.1	6.9	5.3	10.9
	28	18.2	16.7	12.1	11.0	9.2
	29	18.0	13.0	15.9	17.2	13.2
	30	14.6	7.1	9.3	4.9	8.7
	31	14.8	7.0	7.4	10.0	9.2
	32	22.5	20.9	16.2	10.3	14.8
	33	14.8	12.2	17.9	14.2	8.0
	34	22.3	19.0	18.3	18.4	11.2
	35	36.2	24.8	32.6	32.8	26.7
36	0.0	0.0	22.5	22.3	16.6	

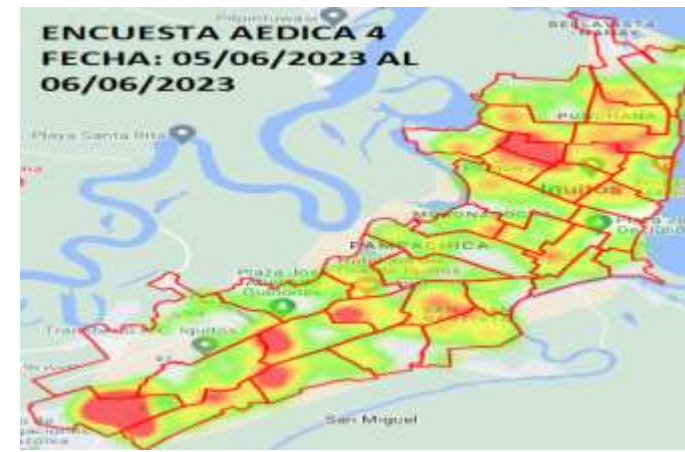

AVANCE DE ACTIVIDADES DE TRATAMIENTO FOCAL V CICLO- JULIO-2023-DS-009-2023-SA

IPRESS	SECTOR	FECHA	META	Inspeccionadas	Tratadas	Cerradas	Deshabiltadas	Renueves	Total	N° Residentes	Cobertura Programada	Cobertura de Campo				SITUACION
												% Insp	%Cerr.	%Desh.	%Ren.	
BELLAVISTA	4	13-17/07/2023	3116	1945	980	119	8	9	2081	8580	62.4	93.5	5.7	0.4	0.4	AVANCE
	6	17/07/2023	3215	60	22	0	0	0	60	200	1.9					AVANCE
SAN ANTONIO	7	15-17/07/2023	3179	551	245	0	0	0	551	2034	17.3					AVANCE
	9	14-17/07/2023	2645	1482	953	144	21	26	1673	6574	56.0	88.6	8.6	1.3	1.6	AVANCE
MORONACHA	14	14-17/07/2023	2727	1736	805	123	30	26	1915	7151	63.7	90.7	6.4	1.6	1.4	AVANCE
	17	17/07/2023	2912	475	300	0	0	0	475	1963	16.3					AVANCE
06 OCTUBRE	22	14-17/07/2023	2830	1186	766	0	0	0	1186	4756	41.9					AVANCE
CARDOZO	23	13-17/07/2023	3731	1499	516	0	0	0	1499	5610	40.2					AVANCE
SAN JUAN	29	14-17/07/2023	3437	2167	1104	0	0	0	2167	8906	63.0					AVANCE
AMERICA	35	13-17/07/2023	2849	1697	911	646	238	50	2631	6509	59.6	64.5	24.6	9.0	1.9	AVANCE
	36	17/07/2023	1452	585	198	0	0	0	585	1379	40.3					AVANCE
TOTAL CIUDAD	1 al 36	13 - 17/07/2023	104464	13383	6800	1032	297	111	14823	53662	12.8					



Las actividades del V ciclo de tratamiento focal se iniciaron del 13/07/2023, las cuales están programadas hasta el 05/ 08/ del presente (20 días hábiles). Se inspeccionaron 13,383 casas con un avance de 12.8 %. Se viene trabajando con 211 inspectores y 40 jefes de brigada en la ciudad de Iquitos y 5 inspectores en la localidad de los Delfines.



LEPTOSPIROSIS

College of Science and Health

Casos de Leptospirosis por distritos y semanas epidemiológicas, Región Loreto SE 01-29 2023

N°	DISTRITO	SEMANAS EPIDEMIOLOGICAS														Total general	%	%ACUMULADO	
		1--15	16	17	18	19	20	21	22	23	24	25	26	27	28				29
1	SAN JUAN BAUTISTA	578	68	52	20	27	40	36	32	50	42	44	45	44	30	15	1123	22.99	22.99
2	PUNCHANA	276	43	29	37	44	40	53	59	55	24	19	85	24	15	7	810	16.58	39.57
3	CONTAMANA	230	9	12	10	10	23	23	32	16	21	20	36	18	20	13	493	10.09	49.66
4	IQUITOS	181	22	22	10	14	20	34	19	24	36	24	26	11	23	20	486	9.95	59.61
5	BELEN	166	22	28	26	17	20	12	18	18	19	29	16	16	13	4	424	8.68	68.29
6	NAUTA	188	10	6	14	10	8	19	18	15	7	5	3	15	9		327	6.69	74.99
7	YURIMAGUAS	221	8	12	8	4	1	1		3	2	1	3		2	3	269	5.51	80.49
8	RAMON CASTILLA	199	21	2	5	10	9	2	5	2							255	5.22	85.71
9	JENARO HERRERA	86	10	5	3	16	7	34	5								166	3.40	89.11
10	PUTUMAYO	59	1	10	68	9	5	2			1						155	3.17	92.28
11	REQUENA	65	6	5	9	7	7	5	5	2		2	2	4	2	2	123	2.52	94.80
12	SARAYACU	12	11	8				7	1		1				4	3	47	0.96	95.76
13	PARINARI	32	1														33	0.68	96.44
14	INDIANA	6	1			1	2	1	2			1	2	3	3	4	26	0.53	96.97
15	YAVARI	2							4	10							16	0.33	97.30
16	BALSAPUERTO	8						1	2		1		1	2			15	0.31	97.61
17	PAMPA HERMOSA	1		1							1		1	5	1	3	13	0.27	97.87
18	VARGAS GUERRA	2	1		3		1				1		1	1		1	11	0.23	98.10
19	MAZAN	4	3													1	8	0.16	98.26
20	TIGRE	4		1	1							1					7	0.14	98.40
21	TROMPETEROS	2		2		1					1					1	7	0.14	98.55
22	PEBAS	5	1													1	7	0.14	98.69
23	URARINAS	2		1		1	1					1					6	0.12	98.81
24	NAPO	5															5	0.10	98.92
25	FERNANDO LORES	1			1	1	1					1					5	0.10	99.02
26	ALTO TAPICHE	4															4	0.08	99.10
27	TENIENTE MANUEL CLAVERO				1	1	1								1		4	0.08	99.18
28	ANDOAS	2				1					1						4	0.08	99.26
29	BARRANCA	2			1											1	4	0.08	99.35
30	LAGUNAS	2														1	3	0.06	99.41
31	LAS AMAZONAS	3															3	0.06	99.47
32	MAQUIA	1	1				1										3	0.06	99.53
33	PADRE MARQUEZ	3															3	0.06	99.59
34	INAHUAYA	3															3	0.06	99.65
35	ALTO NANAY	2															2	0.04	99.69
36	MANSERICHE	1										1					2	0.04	99.74
37	ROSA PANDURO	2															2	0.04	99.78
38	YAGUAS	1															1	0.02	99.80
39	TENIENTE CESAR LOPEZ ROJAS	1															1	0.02	99.82
40	PASTAZA										1						1	0.02	99.84
41	CAPELO	1															1	0.02	99.86
42	SAN PABLO	1															1	0.02	99.88
43	PUINAHUA					1											1	0.02	99.90
44	YAQUERANA	1															1	0.02	99.92
45	TORRES CAUSANA	1															1	0.02	99.94
46	SOPLIN													1			1	0.02	99.96
47	MORONA	1															1	0.02	99.98
48	CAHUAPANAS												1				1	0.02	100.00
	Total general	2367	239	196	217	175	187	230	202	198	157	148	223	144	126	76	4885	100.00	

Hasta la SE 29-2023, 48 distritos han reportado 4,885 casos de leptospirosis; El 92.28% se concentra en 10 distritos como son : San Juan Bautista (22.99%), Punchana (16.58%), Contamana (10.09%), Iquitos (9.95%), Belén (8.68%), Nauta (6.69%), Yurimaguas (5.51%), Ramón Castilla (5.52%).Jenaro Herrera (3.10%) y Putumayo (3.10) En la S.E.17 y S.E.20-2023, se han registrado 02 defunción por leptospirosis, procedente del distrito del San Antonio del Estrecho-Provincia del Putumayo y distrito de Punchana-Provincia de Maynas.

Fuente: Base de datos del Noti Web de la Dirección de Epidemiología- GERESA Loreto

Mapa de Calor de Casos de Leptospirosis en la Ciudad de Iquitos de las Semanas Epidemiológicas 28-29 Julio de 2023





OFIDISMO

Casos de Ofidismo por semanas epidemiológicas y distritos, Región Loreto, SE 01-29 2023

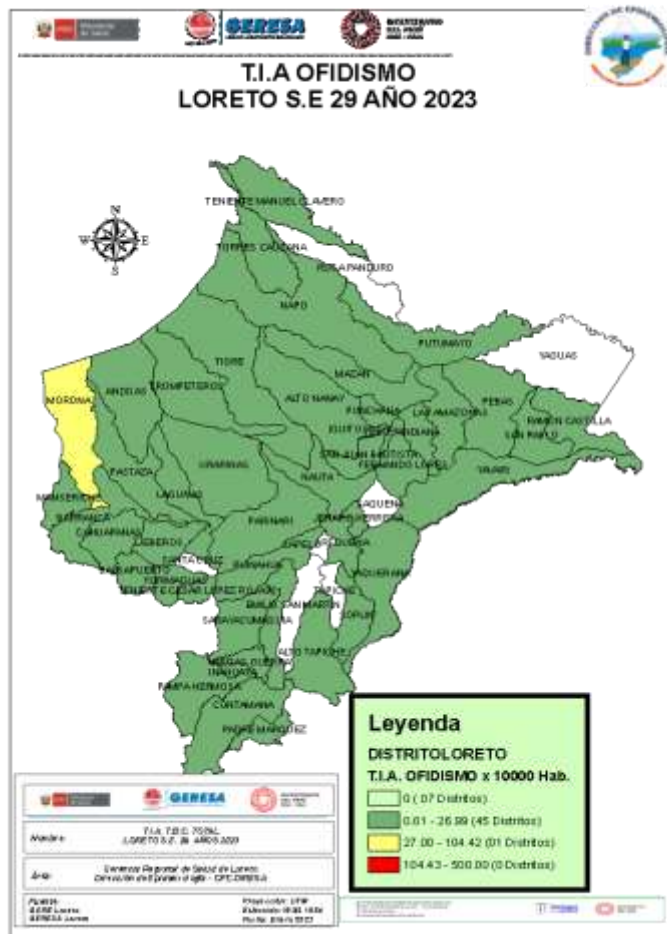

N°	DISTRITO	SEMANAS EPIDEMIOLOGICAS														Total general	%	%ACUMULADO	
		1--15	16	17	18	19	20	21	22	23	24	25	26	27	28				29
1	YURIMAGUAS	19	1	1	4	3				1	1	1		1	1		33	9.32	9.32
2	BALSAPUERTO	14	1			2	2	2						1			22	6.21	15.53
3	PUNCHANA	10				2			1				2	1	2		18	5.08	20.62
4	CONTAMANA	9	1	1		2	1	1							3		18	5.08	25.70
5	TENIENTE CESAR LOPEZ ROJAS	6	2				1		3		2			1	1	1	17	4.80	30.51
6	SAN JUAN BAUTISTA	8		1		1		1	1		1		1	1		1	16	4.52	35.03
7	MORONA	11						1			1	2					15	4.24	39.26
8	RAMON CASTILLA	8			1						2	1					12	3.39	42.65
9	PASTAZA	9					1		1		1						12	3.39	46.04
10	NAPO	8		2					1								11	3.11	49.15
11	MANSERICHE	4		1	2	1	1				1					1	11	3.11	52.26
12	MAZAN	9				1									1		11	3.11	55.37
13	NAUTA	5				1		1	1						1	2	11	3.11	58.47
14	BARRANCA	8						1									9	2.54	61.01
15	TORRES CAUSANA	4			4										1		9	2.54	63.56
16	BELEN	4			1				1				1	1		1	9	2.54	66.10
17	VARGAS GUERRA	5		2							1						8	2.26	68.36
18	INDIANA	3						1	2	1		1					8	2.26	70.62
19	URARINAS	2				2				1		1				1	7	1.98	72.60
20	LAGUNAS	4	1												1	1	7	1.98	74.57
21	ANDOAS	2	1								2	1				1	7	1.98	76.55
22	TIGRE	3	1						1		1						6	1.69	78.25
23	FERNANDO LORES	1	2						1						1	1	6	1.69	79.94
24	YAVARI	3										1				2	6	1.69	81.64
25	PEBAS	2	1			1				1							5	1.41	83.05
26	SARAYACU	2	1					1							1		5	1.41	84.46
27	PUINAHUA	2	1													2	5	1.41	85.87
28	SAN PABLO	2													1		5	1.41	87.29
29	JEBEROS	1				1		1			1						4	1.13	88.42
30	PARINARI	4															4	1.13	89.55
31	PAMPA HERMOSA	2							1						1		4	1.13	90.68
32	JENARO HERRERA	2									1						3	0.85	91.52
33	YAQUERANA	2													1		3	0.85	92.37
34	LAS AMAZONAS	1	1		1												3	0.85	93.22
35	REQUENA	1						1								1	3	0.85	94.07
36	TENIENTE MANUEL CLAVERO			1				1			1						3	0.85	94.91
37	CAHUAPANAS	2														1	3	0.85	95.76
38	ALTO NANAY	2						1									3	0.85	96.61
39	IQUITOS														1	1	2	0.56	97.17
40	MAQUIA	1					1										2	0.56	97.74
41	ALTO TAPICHE	2															2	0.56	98.30
42	PUTUMAYO	1													1		2	0.56	98.87
43	SOPLIN	1															1	0.28	99.15
44	INAHUAYA						1										1	0.28	99.43
45	TROMPETEROS	1															1	0.28	99.72
46	PADRE MARQUEZ							1									1	0.28	100.00
	Total general	190	15	8	12	18	7	15	13	5	13	11	6	13	13	15	354	100.00	100.00

Fuente: Base de datos del Noti Web de la Dirección de Epidemiología- GERESA Loreto

Hasta la SE 29-2023, 46 distritos han reportados 354 casos de ofidismo; El 52.26% se concentra en 10 distritos siendo los 4 principales: Yurimaguas (9.42%), Balsapuerto (6.21%), Punchana (5.8%) y Contamana(5.8%). Se ha registrado en la SE18 una defunción en el distrito de Torres Causana, mujer de 34 años de edad.



Center of Service Spirit

TUBERCULOSIS

Casos de Tuberculosis, Reglón Loreto, Año 2023 (SE 01-29)

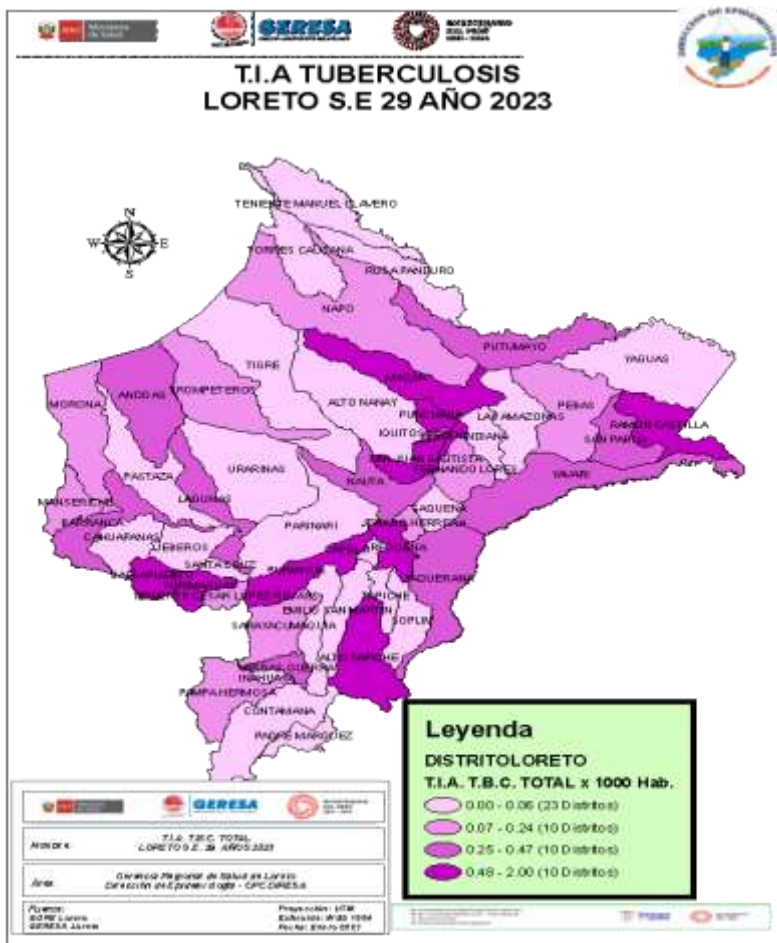

N°	DIAGNOSTICOS	SEMANAS EPIDEMIOLOGICAS																												Total general	%	%ACUMULADO
		14	13	23	13	18	11	26	12	15	13	8	21	10	7	10	7	13	8	14	6	9	4	4	12	5	6	8				
1	TBC PULMONAR C/CONF. BACTERIOL	14	13	23	13	18	11	26	12	15	13	8	21	10	7	10	7	13	8	14	6	9	4	4	12	5	6	8	310	56.78	56.78	
2	TBC PULMONAR S/CONF. BACTERIOL	8	10	7	5	6	3	6	5	9	6	4	8	5	4	9	6	8	6	6	3	8	11	3	6	7	4	4	167	30.59	87.37	
3	TUBERCULOSIS EXTRAPULMONAR	2	2	1	1	2	3	2	3	3	2	1		6	2	1			1	1	1	3	1	2	2	1	1	1	45	8.24	95.61	
4	TBC RECAIDA		1	1	1				1						1				1	1									7	1.28	96.89	
5	TBC ABANDONO RECUPERADO					1								1			1			1	1								5	0.92	97.81	
6	MENINGITIS TUBERCULOSIS EN <5			1	1		1				1																		4	0.73	98.54	
7	TBC MONORESISTENTE												1			1	1					1							4	0.73	99.27	
8	TBC POLIRESISTENTE							1								1	1								1				4	0.73	100.00	
	Total general	24	26	32	21	27	18	34	22	28	21	13	30	22	15	21	14	24	15	22	11	22	17	9	20	13	11	13	1	546	100.00	

Hasta la SE 29 del año 2023, 30 distritos han notificado casos de TBC: El 56.78 % de los casos diagnosticados de tuberculosis es por frotis positivo, seguido del 30.99 % sin conformación bacteriológica y el 8.24% es tuberculosis extra pulmonar.



Goñiñi de Sencor Sncal

IRAS

Infecciones Respiratorias Agudas No Neumonías en menores de 5 años, Región Loreto. Año 2022 (1-52). 2023 (SE 01-29).

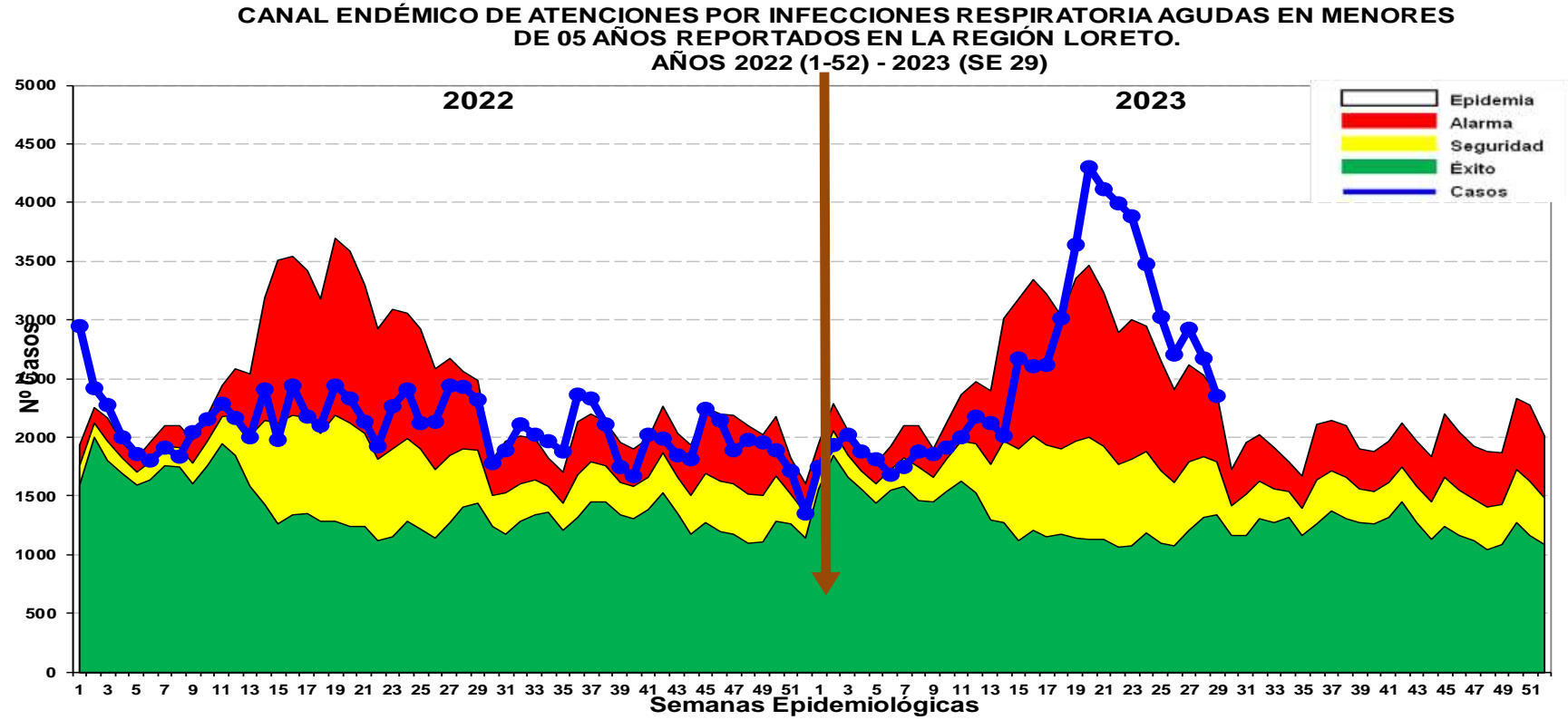

Fuente: Base de datos del Noti Web de la Dirección de Epidemiología- GERESA Loreto

Hasta la SE. 29-2023, se han reportado 74773 episodios de IRA no neumonías en niños < 5 años: 3620 (4.8%) en niños menores de 2 meses; 20683 (27.6 %) en niños de 2 a 11 meses, 50470 (67.4%) en niños de 1 a 4 años. Entre las SE-20 y SE 26 los casos se ubicaron en **ZONA EPIDEMICA**, con un descenso de casos simultáneamente hasta llegar a la zona de **ALARMA** en la presente semana. Según el mapa de riesgo los 53 distritos se encuentran el **ALTO RIESGO**.

Neumonías en menores de 5 años, Región Loreto, Año 2022. SE 1-52. 2023 (SE-01-29)

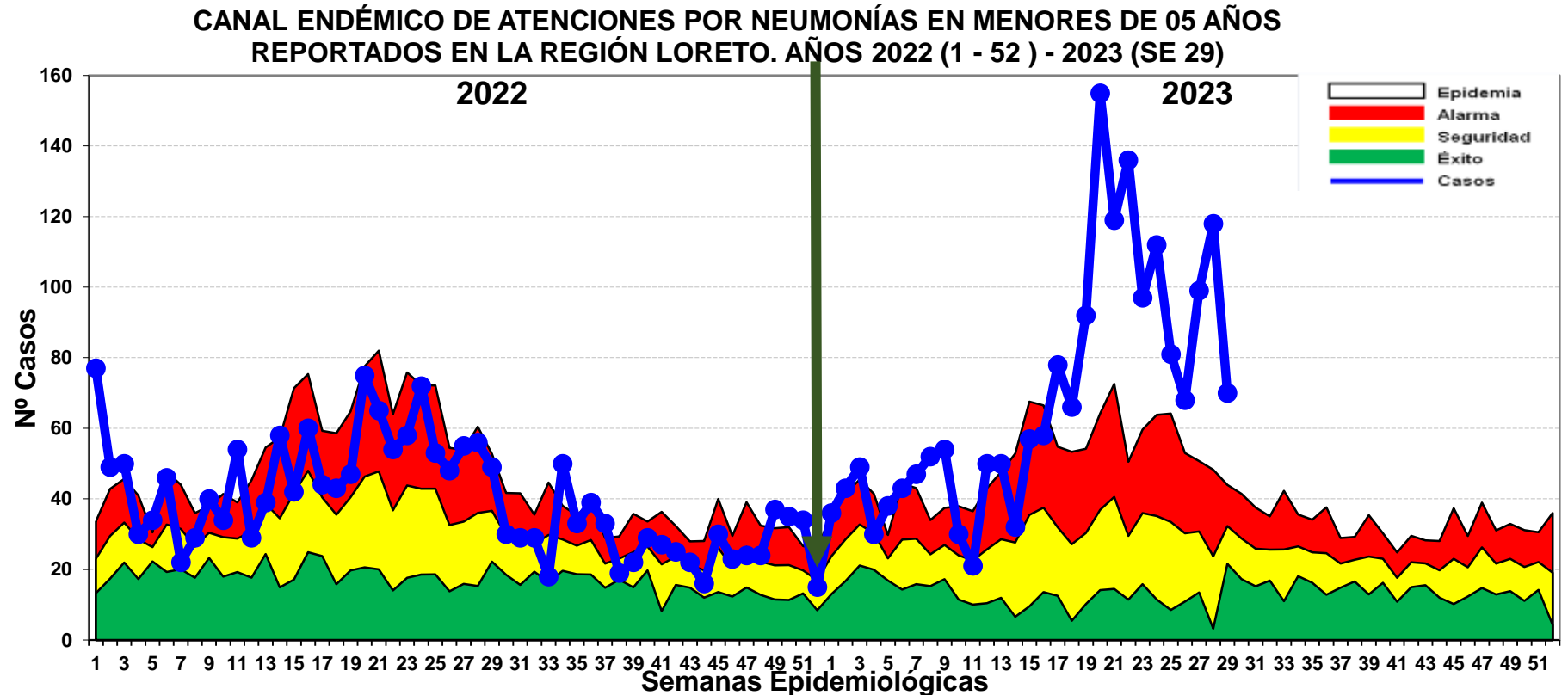
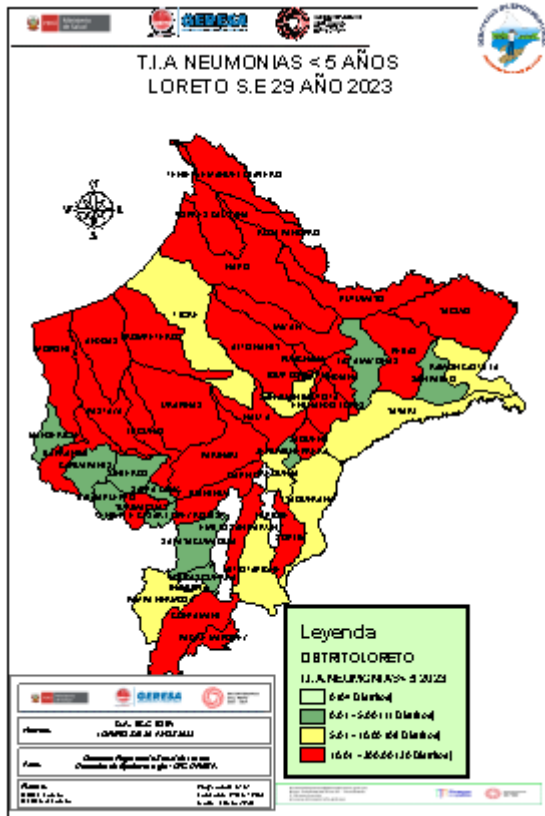

Fuente: Base de datos del Noti Web de la Dirección de Epidemiología- GERESA Loreto

Hasta la SE. 29 del 2023, se han registrado 1981 episodios total de Neumonía; 1538 (77.6%) son episodios de Neumonía y 443 (22.3%) son episodios de Neumonía Grave. Los casos de neumonía se incrementaron durante 12 semanas consecutivas llegando de zona de **EPIDÉMICA** y manteniéndose hasta la presente semana en esa misma zona, Se reporta 20 defunciones; 9 Extrahospitalaria: Andoas (2), Punchana (1), Cahuapanas (2), (Yurimaguas (1), San Juan (1), Iquitos (1) Vargas Guerra(1) y 11 Intrahospitalarias: Belén (3), Barranca (1), Nauta (1), Iquitos (1), Yurimaguas (1) , Pebas (1) , Torres causana (1), Jeberos(1)y Morona (1).

Fallecimientos por Neumonías en mayores de 60 años, Región Loreto, Año 2023 (SE-01-29)

N°	DISTRITO	DEFUNCIONES POR NEUMONIAS EN MAYORES DE 60 AÑOS		Total	%
		Defunciones extra hospitalaria	Defuncion Intra hospitalaria		
1	IQUITOS	1	21	22	78.57
2	PUNCHANA	0	2	2	7.14
3	BELEN	1	0	1	3.57
4	LAGUNAS	0	1	1	3.57
5	MANSERICHE	0	1	1	3.57
6	YURIMAGUAS	1	0	1	3.57
Total general		3	25	28	100.00

N°	ESTABLECIMIENTOS	DEFUNCIONES EXTRA HOSPITALARIOS	DEFUNCIONES INTRA HOSPITALARIOS	TOTAL	%
1	HOSPITAL III IQUITOS	0	19	19	67.86
2	HOSPITAL REGIONAL DE LORETO	2	4	6	21.43
3	HOSPITAL APOYO IQUITOS	0	1	1	3.57
4	LAGUNAS	0	1	1	3.57
5	MUNICHIS DE YURIMAGUAS	1	0	1	3.57
Total general		3	25	28	100.00

Hasta la semanas 29-2023 se reportaron 28 fallecidos por neumonía en mayores de 60 años , el 78.57 % proceden del distrito de Iquitos , y el 61% fallecieron en el hospital III Iquitos Essalud, seguido del 21.43% en el hospital regional I de Loreto.

SOB-ASMA en menores de 5 años, Región Loreto, 2022. SE 1-52 y 2023 (SE 01-29)

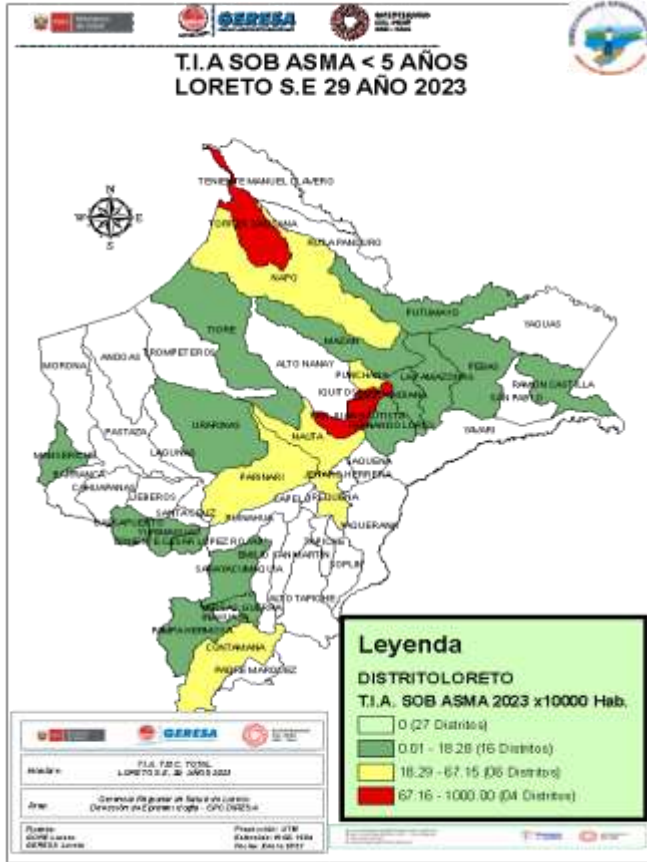

CANAL ENDÉMICO DE ATENCIONES POR SÍNDROME DE OBSTRUCCIÓN BRONQUIAL AGUDO (SOB)/ASMA EN MENORES DE 05 AÑOS REPORTADOS EN LA REGIÓN LORETO. AÑOS 2022 (SE 01-52) - 2023 (SE 29)

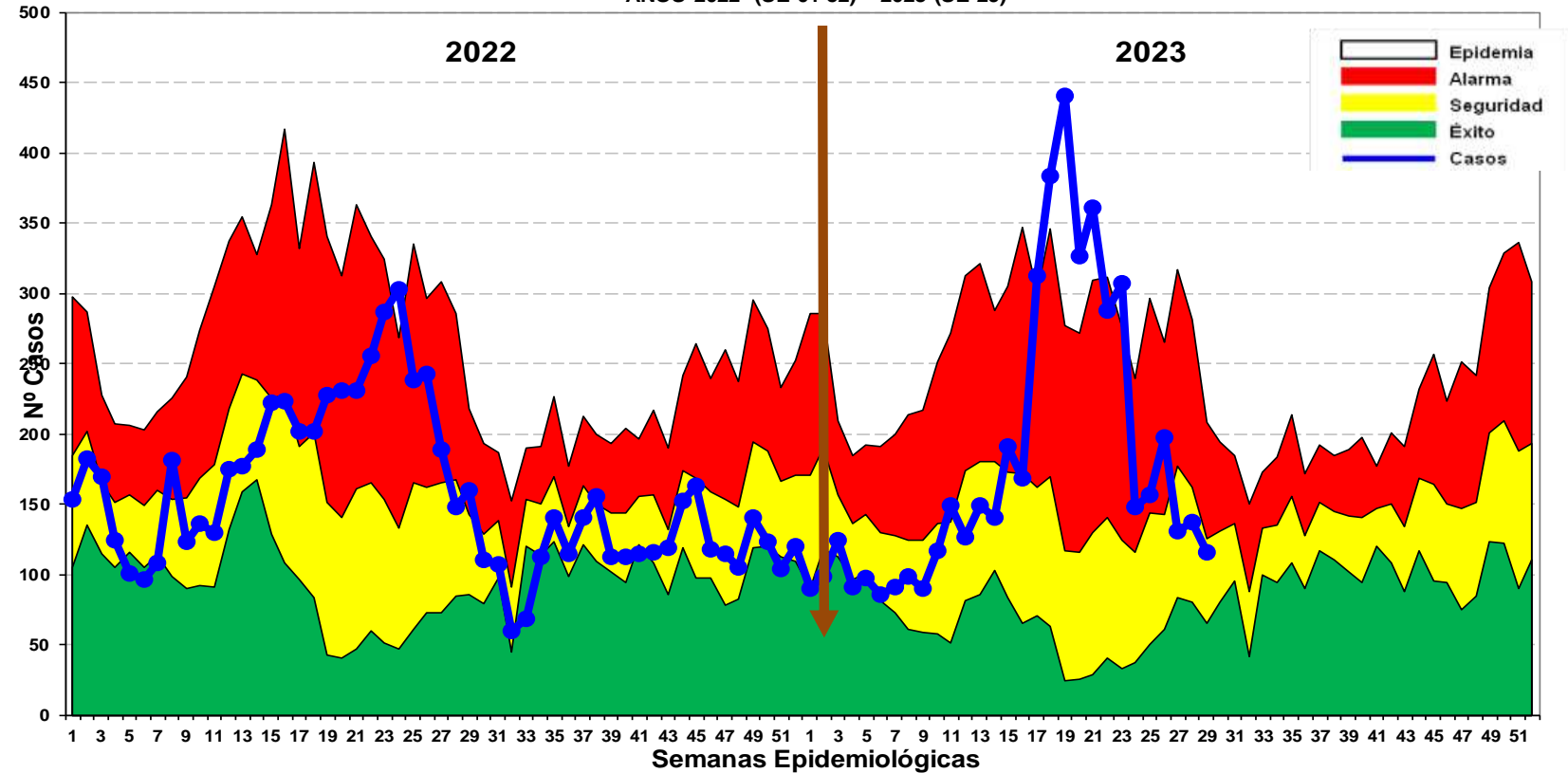

Fuente: Base de datos del Noti Web de la Dirección de Epidemiología- GERESA Loreto

Hasta la SE29 del 2023, se han notificado 5214 casos de Síndrome de Obstrucción Bronquial/ASMA en menores de 5 años; 2185 (41.90%) episodios en niños menores de 2 años y 3029 (58.09%) en niños de 2 a 4 años, desde la SE20 la curva de casos se mantuvo en zona de epidemia por cuatro semanas, en las dos últimas semanas estamos en zonas de seguridad.



Universidad de Loreto

EDAS

Enfermedades Diarrelcas Agudas Acuosa, Región Loreto, AÑO 2022 (SE 1-52) y Año 2023 (SE 01-29)

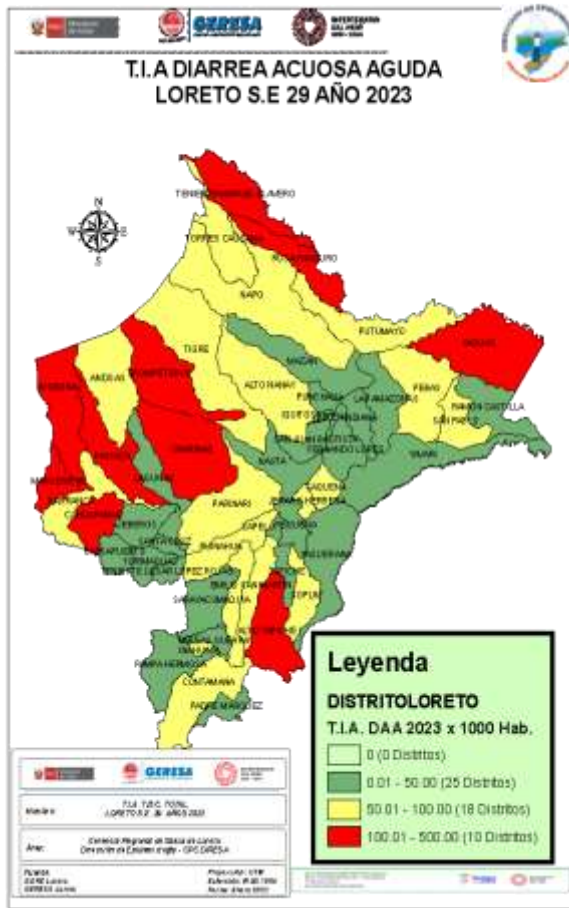

CANAL ENDÉMICO DE ATENCIONES POR ENFERMEDADES DIARREICAS ACUOSAS AGUDAS EN LA REGIÓN LORETO. AÑOS 2022 (SE 01 52 -) - 2023 (SE 29)

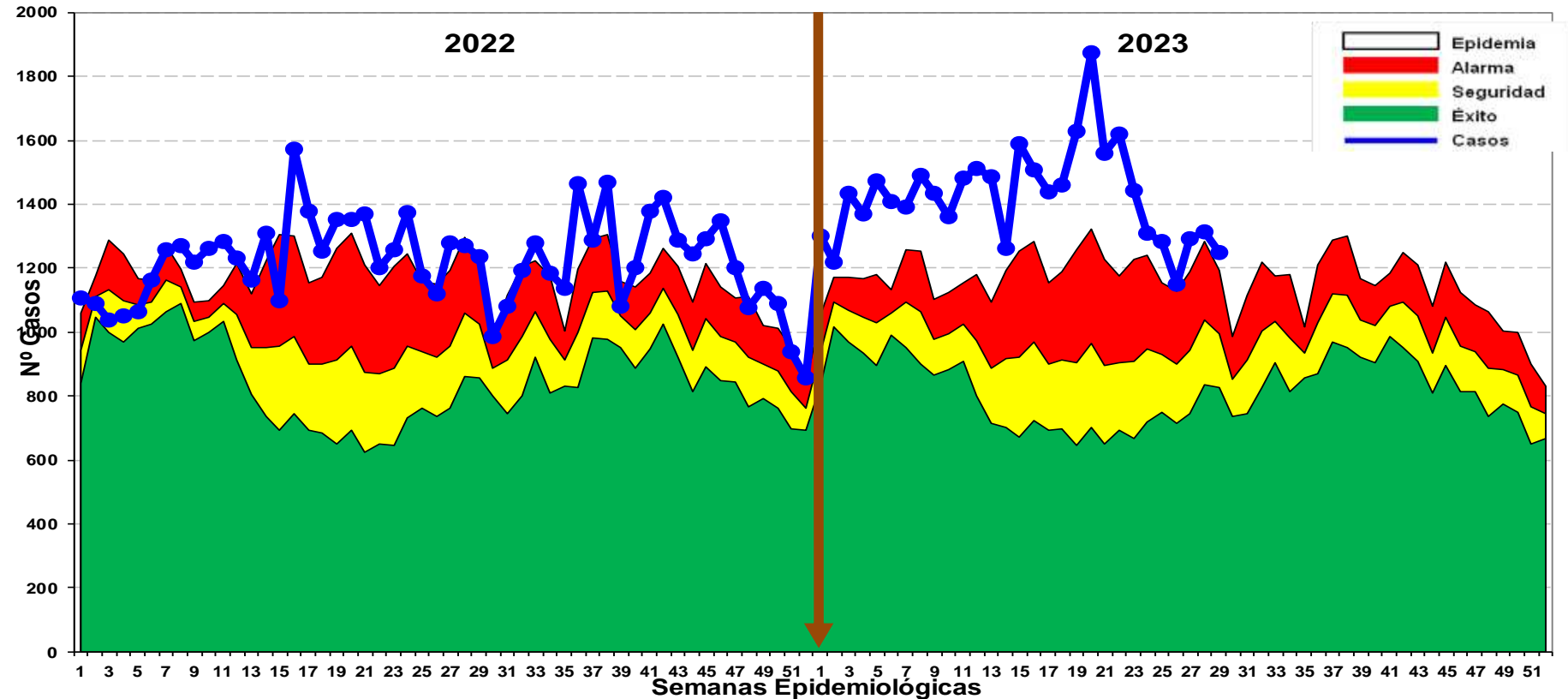

Fuente: Base de datos del Noti Web de la Dirección de Epidemiología- GERESA Loreto

Hasta la SE.29 del 2023 se reportaron **41,334** atenciones por EDA's Acuosa en la región Loreto: **4654 (11.25%)** atenciones en menores de 01 año, **14674 (35.50%)** atenciones de 01 a 04 años y **22006 (53.23%)** atenciones de 05 a más años. Desde las primeras semanas epidemiológicas hasta la semana 23 del año 2023, los casos se ubicaron en la Zona de **EPIDÉMICA**, desde la semana 21 se observa un descenso hasta llegar en la última semana a zona de **ALARMA**., tenemos : 3 fallecidos menores de 1 años , 1 – 4 años 7 casos y 1 caso en mayores de 5 años .

Enfermedades Diarrelcas Disentéricas, Región Loreto, AÑO 2022 (SE 1-52) y Año 2023 (SE 01-29)

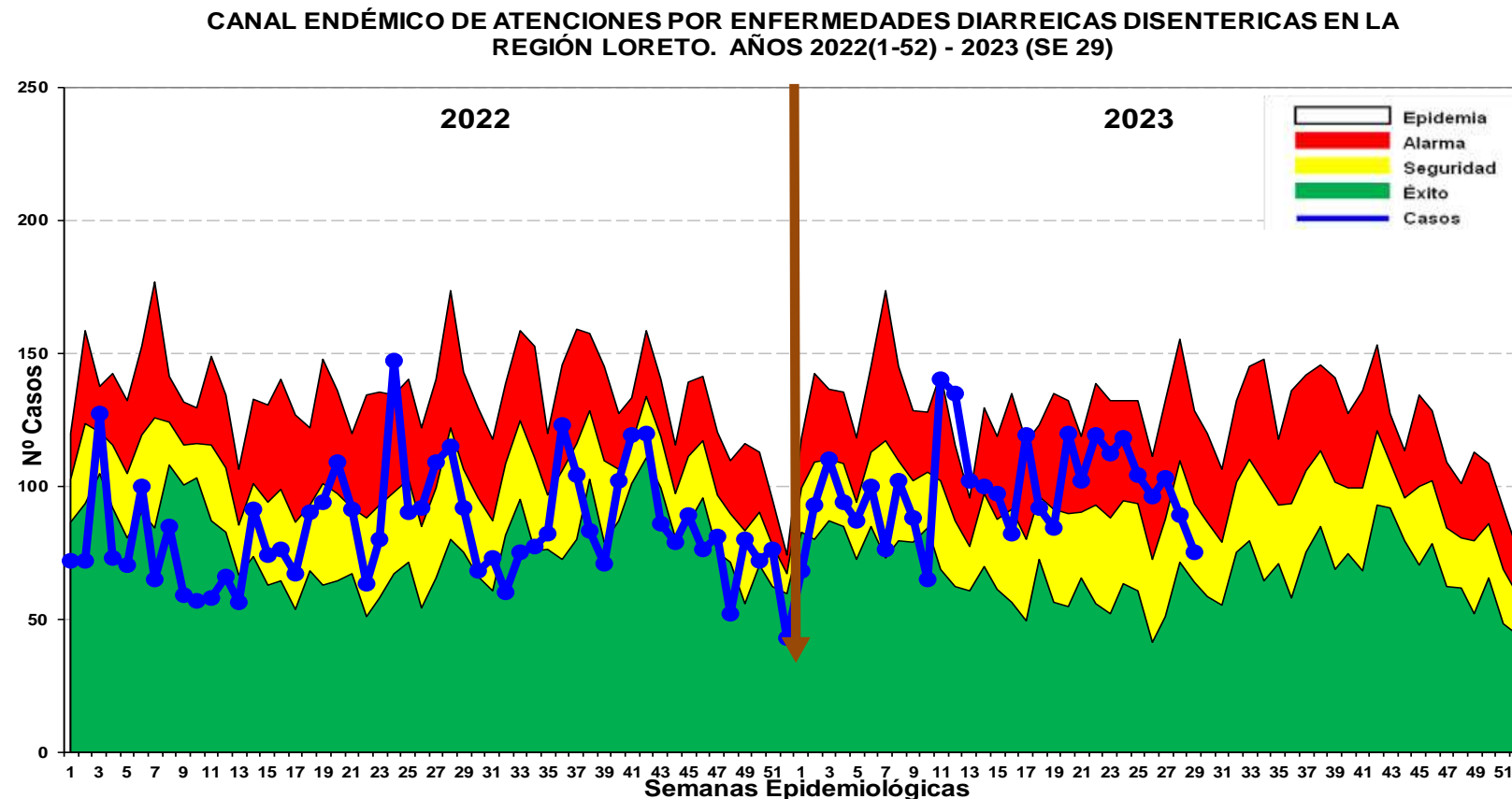
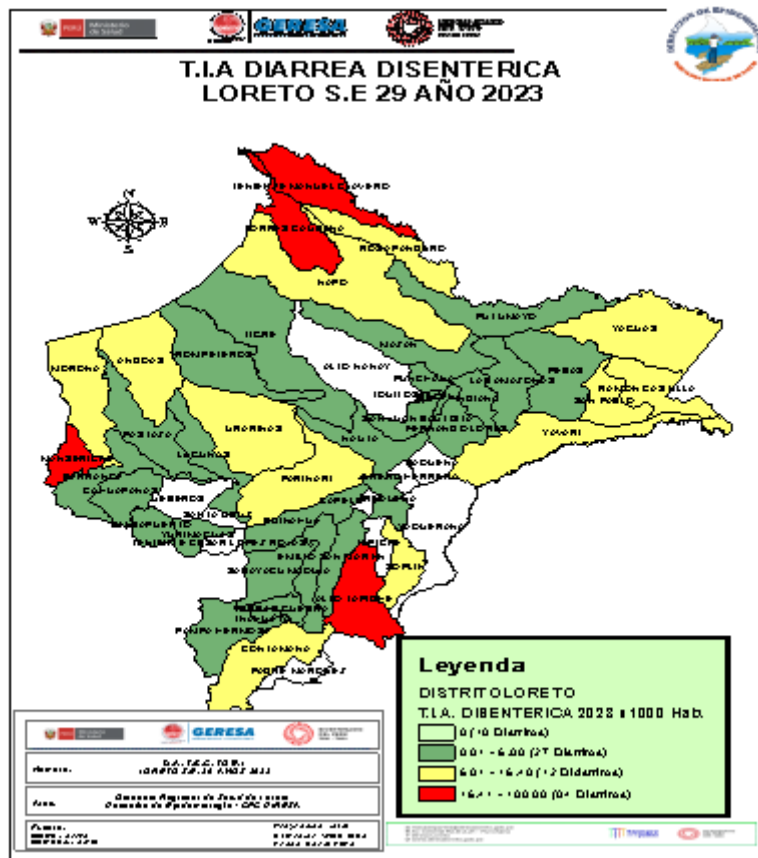

Fuente: Base de datos del Noti Web de la Dirección de Epidemiología- GERESA Loreto

Hasta la SE29 del año 2023, se han notificado 2872 atenciones por Diarrea Disentérica, de los cuales 268 (9.33%) atenciones corresponde a <1 año, 1015 (35.34%) atenciones de 1 a 4 años y 1589 (55.32%) atenciones de 5 a más años. Los casos se ubican en la mayoría de las semanas epidemiológicas entre la zona de **ALARMA y SEGURIDAD**.



Hospital de San Mateo S/AL

MUERTE MATERNA

Número y Porcentaje Muertes Maternas según causas de fallecimiento. Región Loreto. 2023*

Causas del Fallecimiento	2023*	
	N°	%
Causas Directas	7	70.0
Hemorragias	4	40.0
Hipertensivas	2	20.0
Sepsis	1	10.0
Causas Indirectas	3	30.0
Apendicitis	1	10.0
Cardiopatía	1	10.0
Purpura trombocitopenica idiopatica	1	10.0
Causas Incidentales	0	0.0
No hay casos	0	0.0
Total	10	100.0



Hospital de San Mateo de Loretto

MUERTE FETAL Y NEONATAL

Muertes Fetales y Neonatales según Causa Básica SE 01-29 GERESA Loreto 2023

N°	CAUSA BASICA DE FALLECIUMIENTO	TIPO DE MUERTE		Total general
		FETAL	NEONATAL	
1	P28.5 - Insuficiencia respiratoria del recién nacido	4	14	18
2	P07.2 - Inmadurez extrema	2	8	10
3	P20.9 - Hipoxia intrauterina no especificada	8		8
4	P95 - Muerte fetal de causa no especificada	8		8
5	P00.0 - Feto y recién nacido afectados por trastornos hipertensivos de la madre	7		7
6	P00.8 - Feto y recién nacido afectados por otras afecciones maternas	6		6
7	P00.9 - Feto y recién nacido afectados por afección materna no especificada	6		6
8	P21.9 - Asfixia del nacimiento no especificada	4	2	6
9	P36.9 - Sepsis bacteriana del recién nacido no especificada		5	5
10	P01.1 - Feto y recién nacido afectados por ruptura prematura de las membranas		4	4
11	P07.3 - Otros recién nacidos prematuros		4	4
12	P22.0 - Síndrome de dificultad respiratoria del recién nacido	1	3	4
13	P22.9 - Dificultad respiratoria del recién nacido no especificada	2	2	4
14	P00.1 - Feto y recién nacido afectados por enfermedades renales y de las vías urinarias de la madre	3		3
15	P01.8 - Feto y recién nacido afectados por otras complicaciones maternas del embarazo	3		3
16	P21 - Asfixia del nacimiento	1	2	3
17	P21.0 - Asfixia del nacimiento severa		3	3
18	P22.8 - Otras dificultades respiratorias del recién nacido		3	3
19	P29.0 - Insuficiencia cardíaca neonatal		3	3
20	P29.9 - Trastorno cardiovascular no especificado originado en el período perinatal		3	3
21	P36.8 - Sepsis del recién nacido debida a otras bacterias		3	3
22	P07.0 - Peso extremadamente bajo al nacer		2	2
23	P23.9 - Neumonía congénita organismo no especificado	1	1	2
24	P70.0 - Síndrome del recién nacido de madre con diabetes gestacional		2	2
25	Q24.8 - Otras malformaciones congénitas del corazón especificadas	1	1	2
26	Q89.7 - Malformaciones congénitas múltiples no clasificadas en otra parte		2	2
27	OTRAS CAUSA DE FALLECIMIENTO	11	20	31
	Total general	68	87	155

Hasta la SE29 del año 2023, se han notificado 155 fallecimientos fetales y neonatales, siendo la principal causa fue insuficiencia respiratoria del recién nacido



Corte: 24/07/2023

CASOS COVID-19 LORETO

INFORMACIÓN DE LA SEMANA
EPIDEMIOLÓGICA 01 AL 29-2023

GERESA LORETO

Fuente: NETLAB, NOTIWEB y SISCOVID



TOTAL DE CASOS CONFIRMADOS – SEMANA EPIDEMIOLÓGICA: 01-29- AÑOS 2022 y 2023 (PRUEBAS MOLECULARES Y ANTIGÉNICAS)

PROVINCIA/DISTRITO	SEMANAS 17-28 PERIODO 2022													SEMANAS 17-28 PERIODO 2023												
	17	18	19	20	21	22	23	24	25	26	27	28	TOTAL	17	18	19	20	21	22	23	24	25	26	27	28	TOTAL
ALTO AMAZONAS	0	1	0	0	0	0	1	0	1	1	15	35	54	0	0	5	6	2	4	1	0	1	0	0	0	19
160201 - YURIMAGUAS	0	1	0	0	0	0	1	0	1	1	15	32	51	0	0	5	6	2	4	1	0	1	0	0	0	19
160202 - BALSAPUERTO	0	0	0	0	0	0	0	0	0	0	0	3	3	0	0	0	0	0	0	0	0	0	0	0	0	0
160205 - JEBEROS	0	0	0	0	0	0	0	0	0	0	0	0	0	0	0	0	0	0	0	0	0	0	0	0	0	0
160206 - LAGUNAS	0	0	0	0	0	0	0	0	0	0	0	0	0	0	0	0	0	0	0	0	0	0	0	0	0	0
160210 - SANTA CRUZ	0	0	0	0	0	0	0	0	0	0	0	0	0	0	0	0	0	0	0	0	0	0	0	0	0	0
160211 - TENIENTE CESAR LOPEZ ROJAS	0	0	0	0	0	0	0	0	0	0	0	0	0	0	0	0	0	0	0	0	0	0	0	0	0	0
DATEM DEL MARAÑÓN	0	0	0	0	1	0	0	1	0	1	0	1	4	0	0	0	0	0	0	0	0	0	0	0	0	0
160701 - BARRANCA	0	0	0	0	1	0	0	1	0	1	0	0	3	0	0	0	0	0	0	0	0	0	0	0	0	0
160702 - CAHUAPANAS	0	0	0	0	0	0	0	0	0	0	0	0	0	0	0	0	0	0	0	0	0	0	0	0	0	0
160703 - MANSERICHE	0	0	0	0	0	0	0	0	0	0	0	1	1	0	0	0	0	0	0	0	0	0	0	0	0	0
160704 - MORONA	0	0	0	0	0	0	0	0	0	0	0	0	0	0	0	0	0	0	0	0	0	0	0	0	0	0
160705 - PASTAZA	0	0	0	0	0	0	0	0	0	0	0	0	0	0	0	0	0	0	0	0	0	0	0	0	0	0
160706 - ANDOAS	0	0	0	0	0	0	0	0	0	0	0	0	0	0	0	0	0	0	0	0	0	0	0	0	0	0
LORETO	0	2	0	1	0	2	0	0	1	4	5	34	49	0	0	0	0	0	1	0	0	0	2	1	0	4
160301 - NAUTA	0	2	0	1	0	2	0	0	1	4	5	31	46	0	0	0	0	0	0	0	0	2	1	0	3	
160302 - PARINARI	0	0	0	0	0	0	0	0	0	0	0	0	0	0	0	0	0	0	0	0	0	0	0	0	0	0
160303 - TIGRE	0	0	0	0	0	0	0	0	0	0	0	1	1	0	0	0	0	0	1	0	0	0	0	0	1	
160304 - TROMPETEROS	0	0	0	0	0	0	0	0	0	0	0	0	0	0	0	0	0	0	0	0	0	0	0	0	0	0
160305 - URARINAS	0	0	0	0	0	0	0	0	0	0	0	2	2	0	0	0	0	0	0	0	0	0	0	0	0	0
MAYNAS	8	7	7	13	10	2	9	16	11	40	224	965	1,312	9	3	5	7	10	14	13	18	13	4	7	2	105
160101 - IQUITOS	5	5	3	6	6	1	8	11	7	26	105	562	745	7	0	4	3	7	5	7	9	5	3	4	0	54
160102 - ALTO NANAY	0	0	0	0	1	0	0	0	0	0	0	0	1	0	0	0	0	0	0	0	0	0	0	0	0	0
160103 - FERNANDO LORES	0	0	0	0	0	0	0	0	0	0	1	1	2	0	0	0	0	0	0	0	0	0	0	0	0	0
160104 - INDIANA	0	0	0	1	0	0	0	1	0	0	1	7	10	0	1	0	0	0	0	0	0	0	0	0	0	1
160105 - LAS AMAZONAS	0	0	0	0	0	0	0	0	0	0	0	1	1	0	0	0	0	0	0	0	0	0	0	0	0	0
160106 - MAZAN	0	0	0	0	0	0	0	0	0	0	0	5	5	0	0	0	0	0	0	0	0	0	0	0	0	0
160107 - NAPO	0	0	0	0	2	0	0	0	0	0	0	4	6	0	0	0	0	0	0	0	0	0	0	0	0	0
160108 - PUNCHANA	1	1	2	4	1	0	0	1	1	4	14	86	115	2	1	1	1	1	4	3	2	3	1	3	1	23
160110 - TORRES CAUSANA	0	0	0	0	0	0	0	0	0	0	0	0	0	0	0	0	0	0	0	0	0	0	0	0	0	0
160112 - BELEN	1	1	1	0	0	1	0	0	0	4	17	81	106	0	0	0	0	1	2	2	2	1	0	0	0	8
160113 - SAN JUAN BAUTISTA	1	0	1	2	0	0	1	3	3	6	86	218	321	0	1	0	3	1	3	1	5	4	0	0	1	19

COBERTURA DE VACUNACIÓN POR DOSIS – CORTE 24/07/2023

COBERTURA VACUNACIÓN CONTRA EL COVID-19 REGIÓN LORETO

Por Grupos de Edad

Grupo Etario	Meta	1ra Dosis		2da Dosis		3ra Dosis		4ta Dosis		Dosis de Refuerzo	
		Cantidad	%	Cantidad	% vs Meta	Cantidad	% vs Meta	Cantidad	% vs Meta	Cantidad	% vs Meta
06 a 11 meses	11,931	6,522	54.66%	2,471	20.71%		0.00%				
01 a 04 años	98,233	20,579	20.95%	7,848	7.99%		0.00%				
05 a 11 años	193,660	136,117	70.29%	107,267	55.39%	38,998	20.14%				
12 a 17 años	170,891	139,598	81.69%	122,235	71.53%	71,837	42.04%				
18 a 29 años	235,320	207,650	88.24%	189,448	80.51%	145,799	61.96%	27,992			
30 a 39 años	156,077	138,927	89.01%	129,113	82.72%	105,179	67.39%	34,830	22.32%		
40 a 49 años	127,015	112,431	88.52%	105,307	82.91%	87,849	69.16%	34,910	27.48%		
50 a 59 años	95,121	83,774	88.07%	79,392	83.46%	67,093	70.53%	29,619	31.14%		
60 a 69 años	65,491	57,862	88.35%	55,151	84.21%	47,487	72.51%	23,743	36.25%	5,227	7.98%
70 a 79 años	35,083	30,450	86.79%	28,974	82.59%	24,805	70.70%	13,078	37.28%	3,668	10.46%
80 años a más	17,749	13,051	73.53%	12,150	68.45%	9,500	53.52%	4,379	24.67%	1,202	6.77%
Total general	1,206,571	946,961	78.48%	839,356	69.57%	598,547	54.59%	168,551	23.03%	10,097	0.84%

Por Provincias

Provincias	Meta	1ra Dosis		2da Dosis		3ra Dosis		4ta Dosis		Dosis de Refuerzo	
		Cantidad	%	Cantidad	% vs Meta	Cantidad	% vs Meta	Cantidad	% vs Meta	Cantidad	% vs Meta
ALTO AMAZONAS	162,895	117,625	72.21%	100,852	61.91%	64,125	44.18%	10,462	10.98%	671	4.75%
DATEM DEL MARAÑÓN	87,484	38,797	44.35%	31,502	36.01%	20,301	26.54%	3,983	8.84%	56	1.26%
LORETO	89,907	67,466	75.04%	55,190	61.39%	36,170	43.98%	7,879	15.22%	332	4.37%
MAYNAS	606,937	536,286	88.36%	494,235	81.43%	377,434	68.02%	123,663	32.02%	7,690	11.32%
PUTUMAYO	11,383	8,530	74.94%	7,179	63.07%	5,156	48.46%	1,984	27.11%	177	16.03%
RAMON CASTILLA	85,751	53,105	61.93%	44,242	51.59%	27,576	35.28%	6,660	13.28%	240	3.06%
REQUENA	82,237	64,068	77.91%	55,334	67.29%	37,378	49.59%	8,134	16.82%	289	3.63%
UCAYALI	79,977	61,084	76.38%	50,822	63.55%	30,407	41.40%	5,786	12.13%	642	8.79%
Total general	1,206,571	946,961	78.48%	839,356	69.57%	598,547	54.59%	168,551	23.03%	10,097	8.53%

Corte: 24/07/2023 08:00 am

Fuente: REUNIS

Menor de 70%
 70% al 85%
 85% a mas



FALLECIDOS COVID-19 - CORTE 24/07/2023

TOTAL 2020-2021-2022-2023 : **3,656**

RESUMEN DE FALLECIDOS POR COVID 19 REPORTADOS EN LA REGIÓN LORETO:

- Año 2020: 2,438 defunciones.
- Año 2021: 1,178 defunciones.
- Año 2022: 40 defunciones.
- Año 2023: 0 defunciones.

Total: **3,656** defunciones

